

DERECHO APLICADO A LA FUNCIÓN POLICIAL I

PARTE RELATIVA A LO CONSTITUCIONAL

1. Origen y fin de la actividad del Estado:
 - a) Los valores.
 - b) La persona.
 - c) El territorio
 - d) La economía

2. El Estado es un fin, un medio o es un instrumento del bienestar humano:
 - a) La razón de ser de los seres humanos es el servicio al Estado
 - b) El Estado es un medio para la consecución de fines humanos.
 - c) El ser humano debe rendir toda clase de sacrificios para la mayor gloria del Estado
 - d) El Estado es un fin en sí mismo, para el cual toda la vida humana debe estar supeditada a la culminación y glorificación del Estado.

3. Luis fallece sin dejar testamento por lo que la sucesión es intestada. Pedro hijo de Luis le dice a su hermana Sofía que él es mayor y tiene la primogenitura, por lo que solo él tiene derecho a heredar los bienes de su padre, pero Sofía lee el artículo 988 del código civil que expresa “Son llamados a la sucesión intestada: 1º Los hijos, el padre, la madre y el cónyuge, y en su caso el conviviente sobreviviente” por lo que ella adquiere seguridad que también tiene derecho a heredar. ¿Qué valor constitucional identifica?
 - a) Bien común
 - b) justicia
 - c) Solidaridad
 - d) Seguridad jurídica

4. La justicia que señala nuestra Constitución es:
 - a) Una regla
 - b) Un principio
 - c) Una garantía
 - d) Un valor

5. Norma o conjunto de normas que por una parte otorgan derechos o facultades y por la otra, correlativamente, establecen o imponen obligaciones:
 - a) Derecho positivo
 - b) Derecho.
 - c) Derecho en sentido Subjetivo
 - d) Derecho en sentido objetivo

6. Es la facultad que tiene un sujeto para ejecutar un acto con determinada conducta o abstenerse de ella, o para exigir de otro sujeto el cumplimiento de su deber.
 - a) Derecho.

- b) Derecho positivo
 - c) Derecho en sentido objetivo
 - d) Derecho en sentido Subjetivo
7. Es el sistema de normas que regula la convivencia social y permite resolver los conflictos de intereses de relevancia jurídica:
- a) Ley.
 - b) Derecho.
 - c) Constitución.
 - d) Norma.
8. Es el conjunto de normas jurídicas de un Estado que se encuentran inmediatamente por debajo de la Constitución:
- a) La ley.
 - b) Los derechos humanos
 - c) El código civil.
 - d) Constitución de la República.
9. Es el conjunto de normas jurídicas de un Estado donde se encuentran establecidas los derechos fundamentales de las personas:
- a) La ley.
 - b) Los derechos humanos
 - c) El código civil.
 - d) Constitución de la República.
10. ¿Cuál es el instrumento jurídico político más idóneo para sentar las bases del Estado de Derecho y normar las reglas básicas que aseguren que el ejercicio del poder sea en beneficio de su titular el pueblo?
- a) Derecho Constitucional.
 - b) Constitución.
 - c) Ley.
 - d) Norma.
11. Contiene las declaraciones de principios básicos que informan a la Constitución y de otro lado, la enumeración de los derechos fundamentales y sus garantías:
- a) Parte orgánica
 - b) Parte dogmática
 - c) Parte programática
 - d) Parte social
12. Art. 8.- Nadie está obligado a hacer lo que la ley no manda ni a privarse de lo que ella no prohíbe. ¿A qué parte de la Constitución pertenece dicho artículo?
- a) Parte orgánica
 - b) Parte dogmática
 - c) Parte programática
 - d) Parte social.

13. Art. 121.- La Asamblea Legislativa es un cuerpo colegiado compuesto por Diputados, elegidos en la forma prescrita por esta Constitución, y a ella compete fundamentalmente la atribución de legislar. ¿A qué parte de la Constitución pertenece dicho artículo?
- Parte orgánica
 - Parte dogmática
 - Parte programática
 - Parte social
14. Se dedica a organizar el poder, el modo de acceso al poder, la forma de estado, la forma y titularidad del gobierno, sus funciones, su órbita de acción, los órganos que las desempeñan, las relaciones entre ellos, su distinción y separación, los equilibrios, controles y responsabilidad.
- Parte orgánica
 - Parte dogmática
 - Parte programática
 - Parte social
15. Es una característica de valor normativo, inmediato y directo de la Constitución:
- Supremacía constitucional
 - Fundamentalidad de la constitución.
 - Imperatividad.
 - Normatividad
16. Respecto de la Constitución se puede afirmar que:
- Prevalece sobre los Tratados
 - Los Tratados Prevalece sobre Ella
 - Prevalece solo sobre determinadas leyes.
 - Esta prevalecerá sobre todas las leyes y reglamentos.
17. Es el conjunto de normas y principios jurídicos que organizan al Estado, determinando sus órganos, las relaciones de éstos entre si y sus funciones; así como los derechos fundamentales de los gobernados y de los grupos sociales frente al poder del Estado y de quienes lo ejercen:
- Derecho Constitucional.
 - Constitución.
 - Ley.
 - Norma.
18. Son los derechos reconocidos ya iniciado el siglo XX en el marco de las revoluciones mexicanas de 1917 y la Declaración de los Derechos del Pueblo Trabajador y explotado de la URSS de 1918:
- Derechos de primera generación.
 - Derechos de segunda generación
 - Derechos de tercera generación

- d) Derechos de cuarta generación
19. Son aquellos derechos humanos garantizados expresamente por el ordenamiento jurídico positivo, en la mayor parte de los casos en su normativa constitucional:
- Derechos humanos.
 - Derechos positivos
 - Derechos naturales
 - Derechos fundamentales
20. Se refieren esencialmente a intereses colectivos o de grupo:
- Derechos civiles
 - Derechos políticos
 - Derechos sociales
 - Derechos individuales

PENAL

- Derecho Penal es:
 - Control Social informal
 - Control religioso
 - Control social formal
 - Control Moral
- Culpa es:
 - Un sentimiento
 - Realizar una acción con imprudencia
 - Cometer una acción con intención
 - Cometer una acción con dolo
- Dolo es:
 - Cometer una acción con culpa
 - Cometer una acción con ira
 - Cometer una acción con intención
 - Cometer una acción con negligencia
- ¿Comete delito una persona que realiza una acción dañina a la sociedad aunque ésta no se encuentre descrita en la Ley Penal como delito?
 - Sí, porque es una acción que daña la armonía social
 - No, por el principio de legalidad
 - Sí, porque toda acción que dañe el orden social es delito.
 - No, porque es una falta.
- Juan, huyendo de José porque lo quiere matar se pasa la calle en el momento en que Carlos pasa manejando un bus y muere arrollado. Carlos al manejar iba cumpliendo con la normativa de tránsito. ¿Qué garantía penal mínima se aplica al caso anterior?

- a) Principio de legalidad
 - b) Principio de lesividad del bien jurídico
 - c) Principio de responsabilidad
 - d) Principio de necesidad
6. Se debe imponer la pena si una persona lesiona a otra sin que hubiese sido realizado con dolo o culpa.
- a) Sí, porque ocasiono la lesión
 - b) No, porque lo hizo sin dolo o culpa
 - c) No, por el principio de responsabilidad
 - d) Sí, porque existe un resultado
7. Los ámbitos de aplicación de la Ley Penal son:
- a) Espacio, tiempo y personas
 - b) Espacio personas y territorio
 - c) Territorio, personas y lugar
 - d) Del presente al futuro
8. La Ley Penal Salvadoreña se aplica si el delito fue cometido en territorio salvadoreño según el principio de:
- a) Retroactividad de la Ley Penal
 - b) Irretroactividad de la Ley Penal
 - c) Territorialidad
 - d) Extraterritorialidad
9. Si Fátima comete una acción dañina que la ley contempla como delito el día 20 de julio del dos mil quince y 25 días después, mediante reforma, la ley contempla esa acción dañina como falta, se debe aplicar el principio de:
- a) Irretroactividad de la Ley Penal
 - b) Retroactividad de la Ley Penal favorable
 - c) Principio de territorialidad
 - d) Principio de Universalidad
10. Se aplica la Ley Penal Salvadoreña a los menores de dieciocho años.
- a) Si porque cometen delito
 - b) No porque la Ley Penal solo se aplica a los mayores de 18 años
 - c) No porque son inimputables
 - d) Si porque dañan los bienes jurídicos
11. Los hechos punibles se dividen en:
- a) Delitos y faltas
 - b) Acción y omisión
 - c) Proposición y conspiración
 - d) Alevosía y premeditación.

12. Cuando la muerte de una persona se produjere como consecuencia de no acatar las normas técnicas y de seguridad en la actividad médica, la conducta típica cometida es:
- Homicidio simple
 - Homicidio agravado
 - Homicidio piadoso
 - Homicidio culposo
13. El delito de lesiones tiene una pena de 1 a 3 años de prisión por lo que es:
- Un delito grave
 - Una falta
 - Un delito menos grave
 - Un delito agravado
14. Prevenir que se siga cometiendo delitos, sacando de las calles al delincuente mediante su privación de libertad y su readaptación constituye:
- Un Control social informal
 - Un Control social formal
 - Prevención general
 - Prevención especial
15. Manuel, agente de la PNC, no cumple con el deber objetivo de cuidado al limpiar su arma de fuego y se le dispara impactando en el abdomen de su compañero de trabajo Mario, por lo cual Manuel comete un delito:
- Accidental
 - Doloso
 - Intencional
 - Culposo
16. ¿De qué delito se habla al expresar? "La figura típica de este delito requiere la presencia de todos los presupuestos del homicidio simple, con la variante que en el tipo subjetivo se requiere la concurrencia de la culpa y no del dolo"
- Homicidio
 - Lesiones graves
 - Homicidio culposo
 - Homicidio tentado
17. Juan, con el fin de matar a Pedro, le dispara tres veces, lesionándolo gravemente pero sin lograr el fin deseado, por lo que comete el delito de:
- Homicidio
 - Lesiones graves
 - Homicidio tentado
 - Homicidio atentado
18. Juan dolosamente determina a Mario para que se suicide, por lo que comete el delito de:

- a) Homicidio
 - b) Inducción al suicidio
 - c) Ayuda al suicidio
 - d) Instigador al suicidio
19. Juan quiere matar a Pedro, por lo que le pide a Julio prestada una pistola, Julio no sabe de las intenciones de Juan y se la presta. Juan ya con la pistola busca a Pedro y lo mata. ¿Es responsable penalmente Julio?
- a) Si, por actuar como cómplice necesario
 - b) Si. Por actuar como cómplice no necesario
 - c) Si, por actuar como coautor
 - d) No, porque su participación no fue dolosa
20. Luis mata a Pedro, pero Juana lo vio, y por ocultar el homicidio que acaba de cometer y para no dejar testigos, mata también a Juana, por lo que comete el delito de:
- a) Homicidio simple en ambos casos
 - b) Homicidio agravado en ambos casos
 - c) Homicidio simple en el caso de Pedro y homicidio agravado en el caso de Juana
 - d) Homicidio agravado en el caso de Pedro y homicidio simple en el caso de Juana.

PROCESAL PENAL

1. Ninguna persona puede ser sometida a una medida de seguridad, si no es mediante una sentencia firme, dictada en el juicio oral y público, este principio básico se llama:
- a) Legalidad de la prueba
 - b) Juicio Previo
 - c) Única persecución
 - d) Presunción de Inocencia
2. La garantía constitucional conocida como de no culpabilidad se llama:
- a) Legalidad del proceso
 - b) Juicio Previo
 - c) Presunción de inocencia
 - d) Legalidad de la prueba
3. El imputado tendrá derecho a intervenir en todos los actos del procedimiento que incorporen elementos de prueba, este enunciado se refiere a la siguiente garantía:
- a) Presunción de inocencia
 - b) Juicio previo
 - c) Inviolabilidad de la defensa
 - d) Única persecución

4. La garantía procesal, que enuncia que los elementos de prueba solo tendrán valor si son obtenidos por medios lícitos se llama:
 - a) Independencia de los jueces
 - b) Legalidad de la prueba
 - c) Legalidad del proceso
 - d) Presunción de inocencia

5. La carga de la prueba le corresponde a:
 - a) La parte acusadora
 - b) Al imputado
 - c) A la víctima
 - d) A los testigos

6. Le compete la facultad de administrar justicia:
 - a) Policía Nacional Civil
 - b) Fiscalía General de la República
 - c) Jueces y Tribunales
 - d) Procuraduría para la Defensa de los Derechos Humanos

7. A que modalidad de la acción penal pertenece el delito de amenazas:
 - a) Acción Privada
 - b) Acción Pública
 - c) Acción pública previa instancia particular
 - d) Acción policial

8. A qué modalidad de la acción penal pertenece el delito de daños:
 - a) Acción privada
 - b) Acción pública
 - c) Acción Pública previa instancia de particulares
 - d) Acción policial

9. Dentro del proceso penal se considera como víctima a:
 - a) La persona que decide sobre la culpabilidad del delito
 - b) La persona dañada directamente con el hecho punible
 - c) La persona que tiene a su cargo la defensa del autor del delito
 - d) La persona que juzga el hecho punible

10. Uno de los derechos que tiene toda persona que es señalada, ante la policía, fiscalía o juez de paz de haber cometido un delito es.
 - a) A ser asistido por un abogado de la Fiscalía General de la República
 - b) A ser declarado culpable cuando no comparezca a la citación judicial
 - c) A abstenerse de declarar
 - d) A ser puesto en prisión

11. El término administrativo que una persona puede permanecer detenida por haber cometido un delito es:
 - a) 8 horas
 - b) 24 horas
 - c) 48 horas
 - d) 72 horas

12. A toda persona señalada ante la policía, fiscalía o juez de paz, como autor o partícipe de un hecho punible se le llama:
 - a) Víctima
 - b) Querellante
 - c) Testigo
 - d) Imputado

13. Si el imputado no designa un defensor al ser detenido, ¿Qué debe hacer el agente policial?
 - a) Informar de ello la Fiscalía General de la República
 - b) Solicitar el nombramiento de un defensor Procuraduría General de la República
 - c) Solicitar el nombramiento de un defensor Procuraduría para la Defensa de los Derechos Humanos
 - d) Informar de ello al Juez de paz

14. Para que la Policía Nacional Civil, pueda detener a una persona es necesario:
 - a) Que exista un testigo de descargo
 - b) Ser sorprendido en flagrancia o que exista orden de detención
 - c) Que un jefe policial se lo ordene por escrito
 - d) Que un testigo lo identifique aunque hayan pasado 30 horas del hecho

15. Cuando la Policía Nacional Civil, deba realizar diligencias de investigación, actuará bajo la dirección de:
 - a) Juez de paz
 - b) Fiscalía General de la República
 - c) Procurador para la Defensa de los Derechos Humanos
 - d) Procurador General de la República

16. La facultad que tiene la Fiscalía General de la República para el control y supervisión de la investigación del delito se llama:
 - a) Administración de justicia
 - b) Dirección Policial
 - c) Dirección funcional
 - d) Diligencias de investigación

17. Son los medios por los que se pone en conocimiento de los órganos estatales de persecución penal, la noticia del delito:
 - a) Diligencias Iniciales de Investigación
 - b) Actos Iniciales de Investigación

- c) Audiencia Inicial
 - d) Vista Pública
18. El defensor de Luis llega a la delegación y pide ver el expediente que contiene las Diligencias Iniciales de Investigación, el agente policial encargado del caso se lo niega por considerar que al prestar al defensor el expediente, pone en peligro la investigación por la fuga de datos que comprometan las averiguaciones que se realizan, tal actuación del agente policial es:
- a) Violatoria al derecho de defensa de Luis.
 - b) No es violatoria al derecho de defensa de Luis.
 - c) Correcta pues debe tener celo en la investigación.
 - d) Incorrecta porque el defensor debe esperar que las diligencias pasen al tribunal correspondiente.
19. Característica de las diligencias iniciales de investigación:
- a) Las actuaciones son públicas.
 - b) Las actuaciones son privadas porque solo el juez tiene acceso a ellas.
 - c) Las actuaciones son reservadas y sólo las partes tendrán acceso a ellas, pueden tener acceso a ellas solo quienes soliciten las actuaciones
 - d) Solamente la fiscalía y la policía tiene acceso a ella.
20. Uno de los métodos prohibidos para la declaración del imputado es:
- a) Que no esté el fiscal del caso
 - b) Que se obtenga haciendo uso del polígrafo
 - c) Que no sea ante el juez de instrucción
 - d) Que no asista el delegado de la Procuraduría para la Defensa de los Derechos Humanos.

DERECHOS HUMANOS I

1. En materia de derechos humanos, la dignidad debe entenderse como:
 - a) Darle a cada quien aquello de lo que se ha hecho acreedor
 - b) Tratar a todas las personas dependiendo de su honor y comportamiento
 - c) Tratar a las personas siempre en forma favorable en tanto seres humanos
 - d) Tratar a todas las personas por igual.

2. Las pandillas violan derechos humanos cuando:
 - a) Exigen renta a las personas a cambio de respetar su vida y bienes
 - b) Impiden el correcto funcionamiento del Estado
 - c) No permiten el libre ejercicio de la voluntad popular
 - d) Por definición no violan derechos humanos nunca

3. El derecho humano más importante es:
 - a) La vida porque sin vida no se pueden gozar los demás derechos humanos
 - b) La personalidad jurídica, porque sin ella nadie es sujeto de derechos ni deberes
 - c) La libertad, porque por medio de ella se pueden exigir los demás derechos
 - d) Todos son igualmente importantes porque todos son indispensables para una vida digna

4. Los derechos humanos son:
 - a) Valores que nos permiten vivir en condiciones de libertad, igualdad y dignidad junto a los demás seres humanos
 - b) Facultades legales que nos permiten vivir en condiciones de libertad, igualdad y dignidad junto a los demás seres humanos
 - c) valores y facultades legales que nos permiten vivir en condiciones de libertad, igualdad y dignidad junto a los demás seres humanos
 - d) Valores, principios, normas morales y éticas que nos permiten vivir en condiciones de libertad, igualdad y dignidad junto a los demás seres humanos

5. Los derechos de la primera generación son:
 - a) Más importantes que los de la segunda o tercera.
 - b) Fueron positivados gracias a las revoluciones Norteamericana y Francesa
 - c) Fueron creados gracias a la revolución francesa y norteamericana
 - d) Los derechos ciudadanos

6. Si la persona detenida voluntariamente renuncia a sus derechos y permite al policía actuar con él de la manera en que desee:
 - a) Se abrevia el proceso penal al contar con información y declaraciones expeditas que serán validadas por la Fiscalía
 - b) El policía incurre en violación a derechos humanos al negar asistencia letrada y posibilitar atentados a la integridad física
 - c) Se puede ser más efectivo en el combate al delito al no contar con restricciones procesales

- d) Hay más posibilidades de contar con testigos criteriados dado que no habrá defensor que recomiende al detenido guardar silencio.
7. La característica principal de las violaciones a los derechos humanos es que éstas se realizan:
- Por agentes del Estado o con su consentimiento.
 - Por cualquier persona que irrespete a sus semejantes
 - Por el gobierno o sus agentes en contra de los individuos o grupos.
 - En violación a las leyes de la república de El Salvador
8. Los derechos humanos deben positivarse, ello significa que:
- Las personas deben entender su importancia favorable, positiva para la vida de todos y todas.
 - Los agentes estatales deben convencerse de su importancia para la vigencia de la real democracia
 - Deben incorporarse en la Constitución de la República y legislación secundaria
 - Debe aplicarse la ley más favorable al reo, la más positiva para él.
9. Por el valor que promueven los derechos de la primera generación se llaman también:
- De la libertad
 - De la solidaridad
 - De la justicia social
 - de la tolerancia
10. Por el valor que promueven los derechos de la segunda generación se llaman también:
- De la libertad
 - De la solidaridad
 - De la justicia social
 - de la tolerancia
11. Por el valor que promueven los derechos de la tercera generación se llaman también:
- De la libertad
 - De la solidaridad
 - De la justicia social
 - de la tolerancia
12. Un derecho civil es el derecho a:
- La paz
 - La libertad de expresión
 - La libertad sindicalización
 - Protección a la mujer embarazada
13. Por estar contemplado en la constitución, el derecho a huelga se considera:

- a) Un derecho fundamental
 - b) Una limitación a la libre empresa
 - c) Un derecho de trabajadores y patronos
 - d) Una práctica que debe ser evitada todo lo posible por los trabajadores
14. Los derechos de la Segunda Generación fueron:
- a) Creados por las revoluciones Mejicana y Rusa
 - b) Reconocidos a partir de las revoluciones Mejicana y Rusa
 - c) Reconocidos por la revoluciones Francesa y norteamericana
 - d) Reconocidos por la revolución industrial
15. Las dos funciones de la Corte Interamericana de Derechos Humanos son:
- a) Deliberativa y contenedora.
 - b) Contenciosa y deliberativa
 - c) Consultiva y representativa
 - d) Contenciosa y consultiva.
16. El derecho internacional de los derechos humanos es subsidiario, ello significa que:
- a) Como parte de una resolución condenatoria siempre se dará dinero como subsidio a las personas por el derecho que se haya violado.
 - b) Actúa solo en defecto de las instancias de la jurisdicción interna de cada estado al contar con una sentencia firme o no haber acceso a la justicia interna.
 - c) No puede pedirse la intervención de más de un tribunal internacional de protección de los derechos humanos
 - d) La víctima cubre sólo parte de los costos procesales para que su caso pueda ser ventilado a nivel internacional.
17. Para garantizar la vigencia de los derechos humanos, cada Estado debe, en términos formales contar con:
- a) Voluntad política, recursos y leyes que protejan los DDHH
 - b) Instrumentos, mecanismos y organismos de protección de los DDHH
 - c) Policía Nacional Civil, CSJ y PDDH
 - d) Sociedad Civil organizada que exija sus derechos humanos.
18. El Salvador ha aceptado la competencia de la Corte Interamericana de Derechos Humanos gracias al instrumento normativo denominado:
- a) Convención Americana de Derechos Humanos
 - b) Carta de la Organización de estados Americanos
 - c) Pacto internacional de Derechos Civiles y Políticos
 - d) Declaración Universal de Derechos Humanos.
19. En términos generales, puede solicitarse un hábeas corpus cuando:
- a) Una autoridad o funcionario del Estado comete algún acto de violación a los derechos humanos.
 - b) Una persona es detenida o apresada o desde que es amenazada su libertad

- c) Considera que su vida está en riesgo por amenazas de particulares o un órgano del Estado
 - d) En caso que un particular sea responsable de la detención o privación de libertad.
20. El recurso de habeas corpus puede presentarse ante:
- a) La Corte Suprema de Justicia.
 - b) La Procuraduría para la Defensa de los Derechos Humanos
 - c) La sala de lo Constitucional de la Corte Suprema de Justicia
 - d) La Procuraduría General de la República
21. Afirmar que “para exigir los derechos humanos se debe cumplir con las obligaciones civiles” implicaría:
- a) Darle a cada quien aquello de lo que se ha hecho acreedor
 - b) Que los delincuentes pierden el derecho a exigir si es tratado con dignidad al haber dañado a la sociedad
 - c) Desconocer que la dignidad humana depende de nuestra calidad de Ser Humano, no de lo que se hace
 - d) Mayor justicia para las víctimas
22. Los derechos fundamentales son:
- a) Los derechos humanos que se encuentran reconocidos en la Constitución de la República
 - b) La vida, la libertad y la integridad física
 - c) Los derechos humanos más importantes que le son reconocidos a todos los ciudadanos
 - d) Los derechos sin los cuales no es posible la existencia del Estado
23. Unos delincuentes capturan, golpean brutalmente, asesinan y descuartizan a un miembro de la PNC. Lo anterior constituye:
- a) Un grave delito que debe ser investigado y puestos los responsables ante la justicia
 - b) Una grave violación a los derechos humanos del ciudadano policía.
 - c) Una grave violación a los derechos humanos del PNC
 - d) Un grave delito que quedara en la impunidad al no tener derechos humanos el policía
24. La Convención Americana de Derechos Humanos debe ser conocida por los integrantes de la PNC, dado que:
- a) Forma parte del corpus juris del derecho que es conveniente que los integrantes de la PNC conozcan
 - b) Puede servir de parámetro para valorar si la conducta de los elementos de la PNC se ajusta o no al respeto de los DDHH.
 - c) Es norma de obligatorio cumplimiento, por debajo de la Constitución y arriba de la legislación secundaria.

- d) El Estado salvadoreño ha sido juzgado y condenado por la Corte Interamericana de Derechos Humanos en varios casos.
25. El Estado salvadoreño es soberano para la observancia de los derechos humanos, eso significa que:
- a) Puede definir en sus leyes las normas de derechos humanos que cumplirá y las que no. El mundo debe aceptar esta decisión
 - b) No puede olvidar que el Estado es un fin, no un medio, asumiendo por tanto que el respeto a los DDHH es más importante que la soberanía del Estado
 - c) por ello no está obligado a acatar las resoluciones de tribunales internacionales en materia de derechos humanos, es más importante la soberanía nacional que los DDHH.
 - d) No hay normas de afuera que puedan tener valor si la Asamblea Legislativa y el Órgano Ejecutivo no lo permiten.
26. Recurso constitucional que puede interponerse por violación de los derechos que reconoce la Constitución, procedente cuando una autoridad o funcionario del Estado comete algún acto de violación a los derechos humanos:
- a) Amparo
 - b) Hábeas Corpus
 - c) Inconstitucionalidad
 - d) Denuncia internacional
27. Si la persona detenida voluntariamente renuncia a sus derechos y permite al policía actuar con él de la manera en que desee:
- a) Se abrevia el proceso penal al contar con información y declaraciones expeditas que serán validadas por la Fiscalía
 - b) El policía incurre en violación a derechos fundamentales al negar asistencia letrada y posibilitar atentados a la integridad física
 - c) Se puede ser más efectivo en el combate al delito al no contar con restricciones procesales
 - d) Hay más posibilidades de contar con testigos criteriadados dado que no habrá defensor que recomiende al detenido guardar silencio.
28. Instrumento jurídico que define el marco general de acción del Estado salvadoreño en materia de niñez y adolescencia:
- a) Ley del Menor infractor
 - b) Constitución de la República
 - c) Ley de Protección Integral de la Niñez y Adolescencia
 - d) Código de la Niñez y Adolescencia.
29. Instrumento de protección a los derechos de la mujer en El Salvador que responde a la obligación del Estado Salvadoreño de elaborar normas de protección a la mujer contra todo tipo de violencia en consonancia con la Convención Belem do Pará:
- a) Ley Especial Integral Para Una Vida Libre de Violencia Contra la Mujer

- b) Código de Familia
 - c) Ley Contra la Violencia Doméstica
 - d) Ley de Igualdad, Equidad y Erradicación de la Discriminación contra las Mujeres
30. En consonancia con la Convención de los Derechos del Niño, se entenderá por niño:
- a) Toda persona desde el nacimiento hasta los 12 años
 - b) Toda persona desde el nacimiento hasta los 18 años
 - c) Toda persona desde la concepción hasta los 18 años
 - d) Toda persona desde la concepción hasta los 12 años.
31. Pactos, Convenios y Tratados entre Estados en materia de Derechos Humanos son:
- a) Normas de iuscogens y deben ser respetados por todos los Estados
 - b) De obligatorio cumplimiento por los Estados parte una vez se suscriben y ratifican
 - c) Los que orientan la conducta del Estado a fin de diseñar e implementar políticas públicas
 - d) Los que constituyen el corpus iuri internacional de los Derechos Humanos.
32. Se les denomina “soft law” del derecho internacional de los Derechos Humanos a:
- a) Pactos, convenios y tratados
 - b) Declaraciones, conjuntos de principios, Normas Básicas
 - c) Características de los Derechos Humanos
 - d) Código de conducta para funcionarios encargados de hacer cumplir la ley
33. Se les denomina “hard law” del derecho internacional de los Derechos Humanos a:
- a) Pactos, convenios y tratados
 - b) Declaraciones, conjuntos de principios, Normas Básicas
 - c) Características de los Derechos Humanos
 - d) Código de conducta para funcionarios encargados de hacer cumplir la ley
34. Se le denomina doctrinariamente “Núcleo irreductible de los Derechos Humanos” a:
- a) La condición de los derechos humanos en tanto inviolables e inalienables
 - b) Los derechos humanos más ligados a la dignidad de todas las personas
 - c) Los derechos humanos que no pueden ser suspendidos temporalmente bajo ninguna circunstancia
 - d) Los derechos humanos irrenunciables, imprescriptibles e intransferibles en todo tiempo y lugar.
35. La positivación de los derechos humanos de la tercera generación se ve plasmada por primera vez en:
- a) La declaración Universal de Derechos Humanos
 - b) La Declaración de Derechos del Hombre y del Ciudadano

- c) La Carta Africana de Derechos Humanos y de los Pueblos
 - d) La Convención de Viena sobre el Derecho de los Tratados.
36. Es un requisito para que una comunicación (denuncia) de violación a los Derechos Humanos por un Estado parte pueda ser presentada ante la Comisión Interamericana de Derechos Humanos:
- a) Que la violación a los derechos humanos sea grave
 - b) Que no se haya castigado a los presuntos responsables por la violación en el territorio del Estado parte
 - c) Que no esté pendiente de conocimiento en otra instancia internacional
 - d) Que las presuntas víctimas se hagan acompañar al proceso de la Procuraduría de Derechos Humanos u ombusman del Estado parte
37. Instancia facultada para presentar una denuncia por supuestas violaciones a los Derechos Humanos, por un Estado parte de la Convención Americana sobre Derechos Humanos ante la Comisión interamericana de Derechos Humanos:
- a) Cualquier persona natural o jurídica
 - b) Los Estados parte
 - c) La Corte Interamericana de Derechos Humanos
 - d) La asamblea General de la OEA
38. Instancia facultada para presentar una denuncia por supuestas violaciones a los Derechos Humanos, por un Estado parte de la Convención Americana sobre Derechos Humanos ante la Corte interamericana de Derechos Humanos:
- a) Cualquier persona natural o jurídica
 - b) Los Estados parte
 - c) La Comisión Interamericana de Derechos Humanos
 - d) La asamblea General de la OEA
39. Según el Conjunto de Principios Relativos a la Fuerza y Armas de Fuego, los miembros de la institución policial antes de hacer uso del arma de fuego deberán por regla general:
- a) Asegurarse de disparar a áreas no vitales tales como brazos y piernas.
 - b) Identificarse como agentes de policía y de su intención de hacer uso del arma de fuego
 - c) Asegurar el blanco que se desea impactar de modo tal que no se ponga en riesgo la vida de terceras personas
 - d) Esperar que les disparen a fin de poder justificar la legítima defensa sin duda alguna.
40. Los miembros de la institución policial por su rol de agentes estatales:
- a) No pueden invocar violaciones a derechos humanos sobre ellos en ningún momento de su vida personal o profesional
 - b) Pueden ser víctimas de violación a sus derechos humanos por parte del Estado como todo ciudadano
 - c) No pueden exigir respeto a sus derechos laborales

-
- d) Deben obedecer en todo momento a sus mandos, renunciando a los derechos que asisten a los demás ciudadanos.

TÉCNICAS DE EXPRESIÓN ORAL Y ESCRITA I

1. Las palabras qué, quién, cuándo, cómo, dónde llevan acento, cuando expresan interrogación o exclamación ¿Qué clase de acento se ha utilizado?
 - a) Ortográfico
 - b) Prosódico
 - c) Enfático
 - d) Diacrítico
2. Clase de palabras que llevan la tilde en la penúltima sílaba y terminan en una letra distinta a N, S o VOCAL, se denominan:
 - a) Agudas
 - b) Graves
 - c) Esdrújulas
 - d) d. Sobreesdrújulas
3. Por su acentuación, ¿Cuáles son las clases de palabras que llevan tilde siempre?
 - a) Agudas y graves
 - b) Esdrújulas y sobreesdrújulas
 - c) Aguda y esdrújula
 - d) Graves y sobreesdrújulas
4. ¿Cuál de estas opciones es una oración gramatical?
 - a) “Cerrado los lunes”
 - b) “Hace mucho calor”
 - c) “Silencio, por favor”
 - d) “El restaurante está lleno”
5. Un concepto de oración es el siguiente:
 - a) Es la expresión de una idea sobre un tema o problemática
 - b) Cuando completamos una idea principal con una idea secundaria
 - c) Es la expresión de un juicio con significado, sentido e independencia
 - d) Es la unidad lingüística de la lengua castellana
6. La parte de la gramática que estudia la estructura sintáctica de las oraciones, se llama:
 - a) Morfología
 - b) Sintaxis
 - c) Fonética
 - d) Semiótica
7. La frase (oración unimembre) es una expresión gramatical que no tiene sujeto ni predicado. Un ejemplo de ésta sería la siguiente respuesta:
 - a) Agárrense de las manos, por favor
 - b) Hay bastante comida
 - c) ¡Alto! ¡Auxilio!
 - d) El profesor enseña a leer

8. A la palabra o grupo de palabras que indican la persona o cosa de la que afirmamos o negamos algo, se denomina:
 - a) Sujeto
 - b) Predicado
 - c) Verbo
 - d) Adverbio

9. En algunas oraciones se habla de un sujeto pero no aparece en forma explícita. Aunque no figure en ella, la oración es bimembre y al sujeto se le llama:
 - a) Simple
 - b) Compuesto
 - c) Explícito
 - d) Tácito

10. Es lo que se está diciendo del sujeto. Generalmente es una construcción verbal, cuando el núcleo del mismo es un verbo que indica la acción que realiza el sujeto.
 - a) Sujeto
 - b) Predicado
 - c) Artículo
 - d) Adjetivo

11. Es un modificador del verbo que expresa lo que realiza el sujeto o lo completa y limita. Se encuentra únicamente en oraciones expresadas en voz activa. Ejm.: Pedro escribe una carta.
 - a) Complemento Indirecto
 - b) Complemento Directo
 - c) Complemento Circunstancial
 - d) Complemento Agente

12. Es un modificador del verbo que indica el destinatario de la acción. Está formado por las preposiciones a o para y un término, cuyo núcleo es siempre un sustantivo que puede reemplazarse por los pronombres le o les.
 - a) Complemento Indirecto
 - b) Complemento Directo
 - c) Complemento Circunstancial
 - d) Complemento Agente

13. Es el adverbio o construcción formada por subordinante y término, que acompaña al verbo expresando diferentes circunstancias de tiempo, lugar, modo, etc., en que se realiza la acción. No puede ser reemplazado por pronombres.
 - a) Complemento Indirecto
 - b) Complemento Directo
 - c) Complemento Circunstancia
 - d) Complemento Agente

14. ¿Qué signo de puntuación se ha utilizado en la siguiente oración: “El Conflicto Armado de El Salvador (1980-1992) finalizó con la firma de los Acuerdos de Paz”.
- La coma
 - El guión
 - Los paréntesis
 - Las comillas
15. Clase de oración que expresa una orden, ruego o mandato. El verbo se encuentra conjugado en modo imperativo.
- Interrogativas
 - Exclamativas
 - Dubitativas
 - Imperativas
16. Deduzca la regla ortográfica del uso de la “r” con base a las palabras siguientes: rosa, raza, ruso, reno, rico.
- Se usa r al principio de palabra para señalar sonido fuerte.
 - Se usa r en medio de palabra para señalar sonido fuerte.
 - Se usa r al final de palabra para señalar sonido fuerte.
 - Se usa r antes del principio de palabra para no señalar un sonido fuerte.
17. Por deducción lógica, señale la regla ortográfica del uso de la “b” que se ha utilizado con estas palabras: caminaba, estudiabas, cantabamos, amabáis, cocinaban, etc.
- La terminación -aba, -abas, -ábamos, -ábais y -aban del pretérito imperfecto en los verbos terminados en –er.
 - La terminación -aba, -abos, -ábemos, -ábais y -aban del pretérito imperfecto en los verbos terminados en -ur.
 - La terminación -aba, -abas, -abamos, -ábais y -aban del pretérito imperfecto en los verbos terminados en -ar.
 - La terminación -aba, -abos, -ábemos, -ábais y -aban del pretérito imperfecto en los verbos terminados en -ir.
18. Clase de oración donde el hablante ruega u ordena. Ejm.: “Apaga la tele y lee un buen libro”
- Dubitativa
 - Enunciativa
 - Exclamativa
 - Exhortativa
19. Cuando dos vocales van seguidas en una palabra pero se pronuncian en sílabas diferentes. Ejemplo: león, aéreo, raíz, feo, peón.
- Diptongo
 - Sinalefa
 - Hiato
 - Triptongo

20. Es la reunión de dos vocales en la misma sílaba que se pronuncian en un solo golpe de voz. Ejemplo: aire, causa, aceite, deuda, boina.
- Hiato
 - Triptongo
 - Diptongo
 - Diéresis
21. Deduzca la regla ortográfica del uso de la “v” con base a las palabras siguientes: obvio, subversivo, adverbio, advertir, enviar, invasor.
- Se usa V después de las consonantes “b”, “d”, “n”.
 - No se usa V después de las consonantes “b”, “d”, “n”.
 - Se usa V después de las consonantes “bv”, “dv”, “nv”.
 - No Se usa V después de las consonantes “bv”, “dv”, “nv”.
22. Tomando en cuenta estas palabras: incineración, evacuación, adecuación, juramentación, confirmación, eliminación, invención, etc. ¿Cuál es la regla ortográfica que se ha usado?
- La mayoría de los verbos terminados en “ar” forman su derivado nominal con el sufijo “ción”.
 - La mayoría de los verbos terminados en “er” forman su derivado nominal con el sufijo “ción”.
 - La mayoría de los verbos terminados en “ir” forman su derivado nominal con el sufijo “ción”.
 - La mayoría de los verbos terminados en “ación” forman su derivado nominal con el sufijo “ción”.
23. Analice estos ejemplos: sucesión, división, sumisión, diversión y estas palabras: hermoso, abusivo, invisible, evasor ¿Cuál es la regla ortográfica que se ha utilizado?
- No se usa “s” en la terminación “sión” de muchos nombres que se han formado de verbos terminados en “der, dir, ter, tir”, o cuando proceden de adjetivos terminados en “so, sivo, sible o sor”.
 - Se usa “s” en la terminación “sión” de muchos nombres que se han formado de verbos terminados en “der, dir, ter, tir”, o cuando proceden de adjetivos terminados en “so, sivo, sible o sor”.
 - Se usa “s” en la terminación “ción” de muchos nombres que se han formado de verbos terminados en “der, dir, ter, tir”, o cuando proceden de adjetivos terminados en “so, sivo, sible o sor”.
 - No se usa “s” en la terminación “sión” de muchos nombres que se han formado de verbos terminados en “der, dir, ter, tir”, o cuando proceden de adjetivos terminados en “so, sivo, sible o sor”.
24. Al leer estas palabras: poseyendo, oyese, cayó, vaya, creyó, huyó, recluyó. ¿Cuál sería la regla correcta del uso de la “Y”?
- En los modos de los verbos cuyo infinitivo no lleva ni “y” ni “ll”.

- b) En los tiempos de los verbos cuyo infinitivo no lleva ni "y" ni "ll".
c) En los tiempos de los verbos cuyo gerundio no lleva ni "y" ni "ll".
d) En los tiempos de los verbos cuyo participio no lleva ni "y" ni "ll".
25. De acuerdo al uso de las palabras homófonas ¿cuál sería la diferencia entre estas palabras de acuerdo a su significado: baso, bazo, vaso?
a) Fundamento, lugar, recipiente
b) Verbo, órgano, utensilio
c) Sustantivo, órgano, utensilio
d) Fundamento, tienda, recipiente
26. En la oración: "Son las doce y la gallina no se _____". ¿cuál es la palabra que hace falta? Escoja la palabra correcta:
a) Cocer
b) Coser
c) Cuece
d) Coce
27. Indicación: analice estas palabras homófonas: callado (callar), cayado (bastón), cayó (caer). Complete los espacios en blanco con las palabras que hacen falta en la siguiente oración y seleccione la opción correcta (a,b,c,d).
- El anciano caminaba con su _____, pero iba _____ después que se _____ en unas gradas del parque.
a) Cayó, cayado, callado
b) Cayado, cayó, callado
c) Callado, cayó, cayado
d) Cayado, callado, cayó
28. Palabras que al pronunciarse o escribirse resultan muy parecidas, aunque no iguales y, por lo mismo, las confundimos y empleamos equivocadamente. Ejm: abarrotar-agarrotar, absorber-absolver.
a) Sinónimas
b) Antónimas
c) Homófonas
d) Parónimas
29. Vocablos que poseen significado igual o muy parecido. Su empleo es fundamental para una buena redacción, pues evita repeticiones monótonas y pobreza expresiva, dando al texto variedad y soltura. Ej: Casa, morada, habitación, hogar, residencia.
a) Sinónimas
b) Antónimas
c) Homófonas
d) Parónimas

30. Vocablos que poseen significado contrario. Ej: Bien – mal, tormenta-calma, salado-dulce.
- Sinónimas
 - Antónimas
 - Homófonas
 - Parónimas
31. Son las palabras que tienen el mismo sonido, pero poseen ortografía y significado diferente. Ej: Asia (continente), Hacia (preposición); error (equivocarse), Herrar (poner herraduras).
- Sinónimas
 - Antónimas
 - Homófonas
 - Parónimas
32. Indicación: analice estas palabras homófonas: asar (cocinar), azar (casualidad), azahar (flor de naranjo). Complete los espacios en blanco con las palabras que hacen falta en la siguiente oración y seleccione la opción correcta (a, b, c, d).
El _____ es símbolo de pureza y fertilidad, por eso lo usan las novias. Pero, en realidad, el matrimonio es como un juego de _____. Por cierto, para la boda se van a _____ pollos y perdices.
- Azar-asar-azahar
 - Azar-azahar-asar
 - Azahar-asar-azar
 - Azahar-azar-asar
33. Identifique los homófonos correctos, de acuerdo al orden que aparecen en las oraciones. Seleccione la respuesta correcta.
Dale un _____ con agua a María, pues siempre que corre le duele el _____.
Es tan joven que aún no se le nota el _____ en su _____ rostro.
- Bazo-vaso-bello-vello
 - Baso-bazo-vello-bello
 - Vaso-bazo-vello-bello
 - Vazo-bazo-vello-bello
34. Identifique los homófonos correctos, de acuerdo al orden que aparecen en las oraciones. Seleccione la respuesta correcta.
El hijo _____ de mi hermana, heredará el título de _____ a la muerte de su padre. Conseguimos ese libro _____ precio. Busca tus zapatos _____ de la cama.
- Barón-varón-abajo-a bajo
 - Varón-barón-a vajo-abajo
 - Varón-barón-a bajo-abajo
 - Barón-varón-a bajo-abajo

35. Lea y analice estas oraciones: “Poco a poco fue fabricando todo lo que necesitaba. El primer año miraba sin cesar el horizonte el segundo, sólo a veces el tercero nunca”.
- ¿Cuántos punto y coma (;) y comas (,) tiene el ejemplo anterior?
- Dos
 - Tres
 - Cuatro
 - Cinco
36. ¿Cuántos puntos (.) tiene el siguiente párrafo que no tiene signos de puntuación ni letras mayúsculas?
- A la salida del colegio, dimos un paseo por los jardines de El Retiro era una gozada ver La Rosaleda en plena primavera jamás había contemplado tantas rosas tan bonitas montamos un ratito en barca eso nos encantaba a todos
- Dos
 - Tres
 - Cuatro
 - Cinco
37. Con respecto al uso de la “S-C-Z” analice la siguiente oración: “El ejer_i_io de _ien_ias tenía die_i_éis pregunta_. Escoja el orden de las letras que aparecen en los espacios en blanco y escoja la opción correcta.
- C-C-S-S-C-S-S
 - S-S-C-C-C-S-S
 - C-C-C-C-C-S-S
 - Z-Z-C-C-C-S-S-
38. Cuántas “J” tiene la siguiente oración: “Me _usta sobre todo _u_ar al a_edrez”
- Dos
 - Tres
 - Cuatro
 - Cinco
39. ¿Cuántas “G” tiene la oración siguiente?; “El profesor diri_e las actividades y corri_e los e_ercicios”.
- Uno
 - Dos
 - Tres
 - Cuatro
40. ¿Cuál es la lengua madre del idioma español?
- Castellano
 - Latín
 - Griego
 - Inglés

INGLÉS TÉCNICO I

Directions: Choose the correct answer.

1. At 6: 00 a.m. you say
 - a) Good afternoon
 - b) Good morning
 - c) Good evening
 - d) Good night

2. You are from México, so, your nationality is:
 - a) Italian
 - b) Canadian
 - c) England
 - d) Mexican

3. What is your native language?
 - a) English
 - b) Italian
 - c) Portuguese
 - d) Spanish

4. Where Costa Rica is located?
 - a) Australia
 - b) Africa
 - c) South America
 - d) Central América

5. What nationality are you?
 - a) Nicaraguan
 - b) Jamaican
 - c) Salvadorean
 - d) Egyptian

6. What is a cardinal number?
 - a) First
 - b) Second
 - c) Tenth
 - d) one

7. What a daily activity is?
 - a) Biking
 - b) Boxing
 - c) Camping
 - d) Taking a shower

8. What is a common thing in a living room?

- a) Bed
 - b) Toilet
 - c) Stuff
 - d) Television set
9. The color of a sweet orange is
- a) White color
 - b) Red color
 - c) Blue color
 - d) Yellow color
10. Clothing for Winter
- a) Shorts
 - b) T- shirt
 - c) Sandals
 - d) Sweater
11. How the weather likes in San Miguel, El Salvador?
- a) Warm
 - b) Cool
 - c) Cold
 - d) Hot
12. Holiday in march
- a) Christmas time
 - b) Mother´sday
 - c) HolyWeek
 - d) Valentine´sday
13. Independence day in El Salvador
- a) October 15th.
 - b) September 16th.
 - c) October 2nd.
 - d) September 15th.
14. Weekend in the week
- a) Monday
 - b) Thursday
 - c) Tuesday
 - d) Sunday
15. Season in june
- a) Summer
 - b) Fall
 - c) Winter
 - d) Spring

16. Typical food in El Salvador
 - a) Pizza
 - b) Hot-dogs
 - c) Pupusas
 - d) Tacos

17. What kind of food are vegetables and fruits?
 - a) Fast food
 - b) Unhealthy food
 - c) Typical
 - d) Healthy food

18. Identify the vowels
 - a) M, f , a
 - b) X, d, e
 - c) V, z, t
 - d) A, e, i

19. What is one wild animal?
 - a) Hen
 - b) Cat
 - c) Snake
 - d) Rooster

20. Look for consonants
 - a) A, e, i...
 - b) A, b, c...
 - c) X, b, u...
 - d) X, b, z

21. Clothing for summer
 - a) Sweater
 - b) Jacket
 - c) Shorts
 - d) Boots

22. Parts of the body
 - a) Neck and shoes
 - b) Shirt and head
 - c) Knees and toes
 - d) Face and sandals

23. Public place in a city
 - a) living room
 - b) Train
 - c) Police officer

- d) Gas station
24. Family member
- a) A boy
 - b) A friend
 - c) People
 - d) A Mother
25. Which country is in Africa?
- a) Haiti
 - b) Surinam
 - c) Italy
 - d) Egypt
26. Air transportation
- a) Boat
 - b) Pick-up
 - c) Carret
 - d) Plane
27. Water transportation
- a) Plane
 - b) Subway
 - c) Helicopter
 - d) Ferry boat
28. What is a farm animal?
- a) An elephant
 - b) Monkey
 - c) Wolf
 - d) Cow
29. Which is a Bird?
- a) Rabbit
 - b) Snake
 - c) Butterfly
 - d) Eagle
30. What is an extreme sport?
- a) soccer
 - b) basketball
 - c) skydiving
 - d) softball
31. Which is a vegetable?
- a) Salad.

- b) Tomatoes
- c) Hamburger.
- d) Ice cream.

32. Choose a healthy food

- a) Salad.
- b) Tomatoes.
- c) Hamburger.
- d) Ice cream.

33. What is a fast food?

- a) Salad
- b) Tomatoes
- c) Hamburger
- d) Ice cream

34. Choose a dessert

- a) Ice cream
- b) Salad
- c) Tomatoes
- d) Hamburger

Directions: Write de correct letter INTO SPACES, according to the parts of the body,
using the picture.(A,B,C,D,E,F)

35. Head

36. Foot

37. Knee

38. Eyes

39. Hand

40. Nose

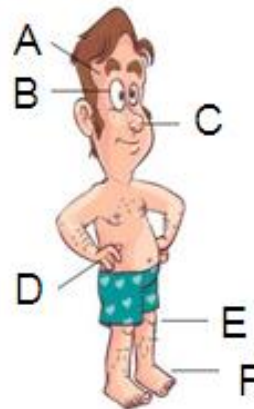

CIENCIAS SOCIALES APLICADAS

1. Los grupos étnicos más influyentes en el tiempo de la colonización, en el actual territorio salvadoreño, eran:
 - a) Maya Quiché, Izalcos y Nonualcos
 - b) Izalcos, Nonualcos y Cacaoteras
 - c) Mayas, Pipiles y Lencas
 - d) Quechuas, Nahuas y Mexicas

2. A Pedro de Alvarado se le recuerda por:
 - a) Haber fundado la ciudad de San Salvador en el Valle de las Hamacas
 - b) Haber dominado a las tribus del señorío de Cuscatlán a sangre y fuego
 - c) Haber logrado la conquista con un alto respeto a la vida de la población
 - d) Haber traído cultura, paz y la fe a la república de El Salvador

3. La independencia de El Salvador se relaciona directamente con:
 - a) Independencia de los Estados Unidos
 - b) Liberación de España del yugo francés
 - c) Independencia de México
 - d) La carta de San José, Costa Rica

4. ¿Cuál es el nombre del líder indígena que derrotó al ejército salvadoreño en el siglo XIX?
 - a) Feliciano Ama
 - b) Anastasio Aquino
 - c) Atlacatl
 - d) Adrián Esquino Lisco

5. ¿Cuál fue el logro de la reforma liberal en el período del Presidente Rafael Zaldívar?
 - a) Dar parcelas a los campesinos e indígenas sin tierra
 - b) Defender el derecho de los pobres a la familia, la propiedad y la felicidad
 - c) Desarrollar el país económicamente
 - d) Destruyó y privatizó la propiedad comunal de la tierra que poseían los indígenas salvadoreños

6. Luego de la reforma liberal y con la llegada al poder del general Tomás Regalado, se inicia una época que va de 1898 a 1931 y que conoce como:
 - a) La “era dorada” de la economía salvadoreña
 - b) La república cafetalera
 - c) La dinastía de los Quiñónez- Meléndez
 - d) La época de las vacas gordas

7. La dictadura del General Maximiliano Hernández, da origen a lo que comúnmente se denomina:
 - a) Estado democrático de derecho
 - b) Estado republicano representativo

- c) Régimen militar-oligárquico
 - d) Régimen militar desarrollista
8. En 1932 se produce una insurrección campesina que tenía como fundamento:
- a) El descontento de los campesinos e indígenas por la falta de tierras para sus cultivos y a las injusticias cometidas por los hacendados en contra de los trabajadores del campo.
 - b) Una conspiración internacional traída desde los países comunistas.
 - c) El odio y la separación de la familia salvadoreña producto de la lucha de clases
 - d) La envidia que sentían los indígenas hacia los blancos y ladinos.
9. La derrota de la insurrección campesina de 1932 produjo entre otros fenómenos:
- a) Una época de paz y progreso para todos los salvadoreños
 - b) La reducción de la población salvadoreña
 - c) La progresiva desaparición de las costumbres indígenas.
 - d) La solución al problema de la demanda de tierras
10. ¿Qué evento se considera esencial para entender el fin de la dictadura militar?
- a) El programa de Transformación Agraria del Presidente Armando Molina
 - b) La ofensiva del FMLN en enero de 1981
 - c) El Golpe de Estado de la Juventud Militar en octubre de 1979.
 - d) Los acuerdos de paz de 1992
11. ¿Cuál es el sentido real del término: “colectivo humano”?
- a) Una población que ha sido encuestada al mismo tiempo
 - b) Los miembros de un país
 - c) agrupación social cuyos integrantes comparten características comunes o trabajan por un objetivo en común.
 - d) El conjunto de todos los ganadores de un premio de la lotería
12. ¿Cuáles son los elementos del “Estado Nacional”?
- a) territorio, pueblo y gobierno
 - b) Poder legislativo, poder judicial y poder ejecutivo
 - c) organización social, económica y política
 - d) Policía, Ejército, y bomberos.
13. ¿A qué se refiere cuando se habla de identidad nacional?
- a) Sentimiento de pertenencia, cultura común, conjunto de símbolos compartidos
 - b) Amor hacia las manifestaciones folclóricas y la comida típica del país.
 - c) El amor a la patria y el rechazo a las influencias extranjeras
 - d) El consumo y producción de productos étnicos
14. ¿Qué entendemos por seguridad ciudadana?
- a) El conjunto de medidas para proteger al ciudadano que realiza la PNC y las FFAA

- b) Son todas las estrategias dirigidas a detener y castigar las actividades de los criminales
 - c) Es la acción que desarrolla el Estado para establecer adecuadas pautas de convivencia en el país, con la colaboración de los ciudadanos y las organizaciones de la sociedad civil en un Estado de Derecho
 - d) El objetivo más importante de los Cuerpos de Seguridad Pública.
15. ¿Qué significa participación política ciudadana?
- a) Ser miembro de cualesquiera de los partidos políticos que existen en el País
 - b) Ir a votar, porque este es un deber de todos
 - c) Un asunto que le corresponde exclusivamente a los diputados de la Asamblea Legislativa.
 - d) Toda actividad que los ciudadanos realizan con el fin de designar a sus gobernantes e influir en la creación e implementación de las políticas de país.
16. ¿Qué puede decirse de la situación de los Derechos Humanos en El Salvador?
- a) Son importantes, sin embargo los Derechos Humanos a veces protegen a los delincuentes y no a las víctimas
 - b) Desde que nacieron los Derechos Humanos en los acuerdos de paz, ha realizado un papel aceptable
 - c) Son los elevados índices de violencia y las altas tasas de criminalidad en El Salvador lo que más afecta el pleno respeto a los Derechos Humanos.
 - d) Con la democratización del país, aunque hay algunos problemas, existe un pleno respeto a los Derechos humanos en El Salvador.
17. Se denomina Índice de Desarrollo Humano (IDH):
- a) Una tabla de crecimiento de los niños y adolescentes, utilizada por los médicos y que sirve para comparar al niño sano del que le falta desarrollo.
 - b) A la posibilidad que tienen las personas de ganar más dinero por su trabajo, con lo cual pueden obtener más comodidades
 - c) Son todos los recursos destinados al desarrollo del país, lográndose con ello mejores hospitales, carreteras, escuelas, y centros de diversión para las personas
 - d) A un indicador social, compuesto por tres parámetros: vida larga y saludable, educación y nivel de vida digno.
18. Se considera que un conflicto surge por las siguientes razones:
- a) Cuando la gente tiene mala voluntad y solo le interesa hacer el daño a otros
 - b) Por las envidias, y malestares que provoca la suerte de otros que no se merecen lo que tienen.
 - c) Por los chismes y comentarios negativos que la gente mal educada hace sobre los demás
 - d) Por desacuerdos e intereses distintos que se contraponen, dando lugar a que una parte perciba que la otra le amenaza o le puede afectar en sus intereses
19. Son ejemplos de conflictos en la sociedad salvadoreña:

- a) Las discusiones entre los políticos en la Asamblea legislativa
 - b) La violencia social y delincencial, falta de agua, emigración ilegal y desempleo
 - c) La relación del Gobierno Salvadoreño de izquierda con la empresa privada que no acepta un gobierno de izquierdas.
 - d) Las barras violentas de los equipos de fútbol
20. Entre los principales problemas que afectan el medio ambiente en El Salvador tenemos:
- a) Comercio de vida silvestre, tanto de fauna como de flora en peligro de extinción.
 - b) Contaminación por la producción industrial, principalmente gases de efecto de invernadero
 - c) Deforestación de bosques, crecimiento demográfico desordenado, inadecuado trato de los desechos sólidos, contaminación de ríos.
 - d) Las enormes cantidades de plástico, humo de los buses y basura que las personas tiran al suelo.
21. ¿Cuál es la tarea de la Psicología social?
- a) Juntar psicología y sociología con el fin de estudiar la personalidad de las sociedades concretas
 - b) Proponer políticas de salud mental para sociedades enfermas de violencia
 - c) Explicar los misterios de la mente colectiva de la nación
 - d) Analizar los procesos psicológicos que a la base se encuentran en el modo en que funciona la sociedad, y las interacciones sociales que condicionan el surgimiento de la personalidad de cada individuo
22. Socialización se refiere a:
- a) Una forma de pensamiento político.
 - b) Lo que las personas hacen para entablar nuevas amistades
 - c) El proceso por medio del cual, el individuo adquiere la cultura y la comprensión de la realidad que le rodea, desde que nace hasta que muere, en la sociedad a la cual pertenece.
 - d) El don natural para comunicarse con las demás personas
23. Cuando se dice que una persona posee una buena actitud, significa que:
- a) Que actúa con empatía y responsabilidad en lo que hace, y cumple con las expectativas que de ella se espera.
 - b) Ha estudiado muchas cosas y sabe cómo expresarlas
 - c) Es respetuosa y educada, amable y de buenos modales aunque no sepamos quien es, ni que hace.
 - d) Son las personas positivas y alegres
24. ¿Qué es la violencia?
- a) Cuando las cosas se realizan de manera brusca y sin cuidado
 - b) Hacer daño a los demás

- c) El uso, o la amenaza de uso de la fuerza, para obtener algo a cambio, y es aprendido socialmente.
 - d) Un mal de la sociedad moderna
25. ¿Qué es agresión?
- a) Un acto que provoca un daño en otra persona, y está vinculado a la parte reactiva e instintiva del ser humano.
 - b) Es lo mismo que violencia
 - c) Cualquier fuerza que se ejerza contra otra persona premeditadamente
 - d) Un acto de venganza
26. ¿Qué significa tener identidad propia?
- a) Poseer un documentos que dan fe de los propios orígenes
 - b) Ser distinto a los demás, y no parecerse a nadie
 - c) Actuar por convicción propia y no, por lo que dicen los demás
 - d) Poseer claros principios religiosos o filosóficos, conciencia del origen étnico o nacional, vivir determinadas conductas culturales, o personales y ser identificado por ellas.
27. Al conjunto de medios utilizados, para que los individuos respeten y cumplan con las normas establecidas socialmente, se le llama:
- a) Represión política
 - b) Control social
 - c) Legislación legal
 - d) Educación
28. Son los procesos que transcurren a lo largo del tiempo en una sociedad, y se expresan en el surgimiento de nuevas comprensiones sobre la cultura, la moral, la organización social, es decir las formas de vida de la gente:
- a) Cambio social
 - b) Modas y nueva ola
 - c) Vida cultural del país
 - d) Procesos de socialización
29. Los comportamientos colectivos son parte de lo cotidiano, sin embargo, en condiciones extraordinarias como un terremoto, un atentado terrorista, o un delincuente que ha cometido un crimen espantoso, la gente puede presentar conductas irracionales, ¿Por qué?:
- a) Por el miedo que producen esos fenómenos en el individuo
 - b) Porque cada quien vela por sus propios intereses
 - c) Pues las normas y valores dominantes de la sociedad dejan de actuar sobre la conducta individual reflexiva y prevalece la reacción de grupo frente a esa situación nueva y desafiante.
 - d) Es normal que haya un poco de irracionalidad en la gente

30. Cuando la gente afirma que las mujeres son “lloronas y chismosas” pero los hombres valientes y decididos, utiliza:
- La experiencia de la vida
 - Estereotipos de género
 - Un proverbio sacado de la biblia
 - Toda su mala voluntad
31. La sociología pretende ser:
- La filosofía que explica el desarrollo histórico de la sociedad
 - Una ciencias exacta de la sociedad
 - Una ciencia natural que explica el surgimiento de la sociedad humana
 - Una concepción holista que busca integrar al hombre y la sociedad en una visión totalizadora
32. ¿Qué es un grupo social primario?
- Estudiantes del primer al sexto grado de educación
 - Es el grupo de los primeros amigos del individuo, que influyen en su personalidad
 - Un grupo pequeño e íntimo en el cual se trasmite la cultura de la sociedad a la cual se pertenece
 - Es el primer grupo al cual se asocia libremente la persona
33. ¿Qué determina a una clase social?
- La cantidad de dinero y recursos materiales que posee una persona.
 - El origen y linaje de donde se ha nacido, y que determina el futuro de cada uno.
 - Las condiciones comunes de existencia material de los individuos, cuyos intereses económicos se originan por la relación que tienen con los medios de producción.
 - Se trata de un grupo de individuos con características comunes de educación, raza, recursos económicos y origen familiar.
34. Al conjunto de relaciones sociales que articulan al individuo como parte de la sociedad organizada, se le denomina:
- Movimiento social
 - Estructura social
 - Organización
 - Red Social
35. El estatus de una persona está determinado por:
- Factores como la buena educación, la simpatía y el respeto.
 - La posición que el individuo ocupa dentro de un grupo social debido al propio esfuerzo, o a circunstancias socialmente favorables (familia, sexo, raza, edad.)
 - El prestigio, la belleza física y la inteligencia.
 - La fortuna y el poder que posee la persona.

36. ¿Por qué la desigualdad social es un factor de tensiones en los países?
- Porque la gente es por naturaleza, egoísta y envidiosa del éxito de otros.
 - Las desigualdades no son un factor de tensión, al contrario estimulan el espíritu de superación de las personas
 - Porque la situación socioeconómica en la que un grupo recibe un trato diferente y desventajoso, por parte de otro que tiene más poder, es esencialmente una relación que rompe el consenso.
 - Se debe a la propia naturaleza humana, pues los individuos entre más tienen, más piden.
37. Los indicadores sociales son importantes por:
- Su utilidad para saber cómo se encuentra el país o los negocios más importantes.
 - Ser herramientas que permiten establecer tendencias, evaluar la realidad y facilitan la tomar decisiones políticas del Estado.
 - Su uso muy extendido en todos los estudios sobre la realidad económica, cultural y natural del país
 - Que garantizan que el país pueda obtener financiamiento para su desarrollo de parte de los organismos internacionales.
38. ¿Puede la estadística explicar la realidad social?
- No, solo puede acercarse a la realidad por medio de modelos hipotéticos.
 - Si, a partir de las preguntas puntuales que hacen los expertos y especialistas acerca de los fenómenos sociales.
 - No, porque es una ciencia que mide cantidades y por lo tanto no puede explicar el complejo entramado de las ciencias sociales.
 - Si, en la medida que logra recolectar y agrupar datos diversos, que ofrecen un acercamiento cuantitativo y cualitativo a la realidad que se ha determinado investigar.
39. El término demografía corresponde a:
- Estudio multidisciplinario del crecimiento poblacional
 - Término griego “demos”= pueblo y “Grafos”=escritura, es decir , “ciencia que describe las condiciones del pueblo”
 - Estudio estadístico del estado y distribución de las poblaciones humanas, en un espacio y un tiempo determinado.
 - Relación entre la tasa de nacimientos y defunciones, en un país, durante un año determinado.
40. PEA (Población Económicamente Activa) se refiere a:
- Los salvadoreños que han logrado insertarse o buscan insertarse al mercado de trabajo.
 - Todos los salvadoreños entre 18 y 60 años en edad de trabajar
 - El conjunto de los salvadoreños que al consumir los productos, pagan impuestos.
 - Cualquier individuo que ejerce una actividad económica

TALLER DE INTERVENCIÓN POLICIAL I

ARMAMENTO Y TIRO

1. Si está tu escopeta en crucero seguro y necesitas disparar ¿Qué haces primero?
 - a) Disparar y cargar.
 - b) Meter cartucho en el tubo del cargador
 - c) Accionar la mazorca y poner el seguro
 - d) Accionar la mazorca para cargar y disparar

2. Es la manera más rápida de llevar un cartucho directamente a la recámara cuando hay amenaza.
 - a) Carga administrativa
 - b) Carga táctica
 - c) Carga de combate
 - d) Carga técnica

3. Son permitidas por la ley de armas de fuego:
 - a) revólveres y pistolas semi-automáticos.
 - b) fusiles y carabinas del calibre 15 mm
 - c) escopetas semi-automáticas hasta 1.75 de pulgada.
 - d) trabuco.

4. Artículo de la ley que faculta al policía a hacer uso del arma de fuego:
 - a) 15 de Ley del Código Penal.
 - b) 27 del Código Procesal Penal.
 - c) 15 de la Ley Orgánica de la PNC.
 - d) b y c son correctas.

5. Sirve para cargar un arma y poder ser proyectado:
 - a) la pólvora.
 - b) el proyectil.
 - c) el cartucho.
 - d) el cargador.

6. Es aquella que mediante el uso de cartuchos de percusión anular o central impulsa proyectiles a través de un cañón de ánima lisa o rayada:
 - a) Cañón.
 - b) Arma de fuego.
 - c) Grupo de la corredera.
 - d) Grupo del cargador.

7. Es un factor de accidente con armas de fuego:
 - a) Arma cargada
 - b) Munición guardada en la bolsa del pantalón.
 - c) Arma con seguro.
 - d) Control de miras.

8. Es una responsabilidad del Policía:
 - a) Responsabilidad Intelectual.
 - b) Responsabilidad Colectiva.
 - c) Responsabilidad Individual.
 - d) Responsabilidad Laboral

9. ¿Qué artículos mencionan la base legal en el uso de la Fuerza?
 - a) 15 de la Ley de la Carrera Policial.
 - b) 27 del Código Procesal Penal
 - c) 15 de la Ley Orgánica de la PNC.
 - d) 156 de la Constitución de la República

10. Es un Criterio para el uso del arma de fuego:
 - a) Arma Cargada.
 - b) Juicio de decisión.
 - c) Intento Manifiesto.
 - d) Oportunidad.

11. Es una regla general de seguridad con Armas de Fuego:
 - a) Dejarla en un lugar visible al alcance de los niños.
 - b) Toda Arma de Fuego debe manejarse como si estuviera descargada.
 - c) Siempre que se manipule un Arma debe hacerlo apuntando a un lugar abierto.
 - d) Cuando entregue o reciba un Arma debe hacerlo con la recamara cerrada.

12. Es un fundamento de tiro con armas de fuego:
 - a) Presión en el disparador.
 - b) Respirar con calma.
 - c) Empuñar con fuerza el Arma.
 - d) Presión lenta y continua al disparador

13. Una de las cuatro reglas de oro de seguridad en el manejo de armas de fuego es:
 - a) Andar el arma descargada
 - b) Todas las armas están siempre cargadas
 - c) Tener el dedo en el disparador
 - d) Apuntar siempre al blanco

14. Cuando una persona va a descargar un arma hacia dónde tiene que apuntar
 - a) Hacia arriba
 - b) Hacia un vehículo
 - c) Hacia abajo a un piso de tierra
 - d) Hacia una puerta

15. Al desenfundar un arma se debe de colocar en posición de:
 - a) 45 grados
 - b) 90 grados

- c) Hacia arriba
 - d) Hacia abajo
16. ¿Cuándo debe poner el dedo en el disparador?
- a) Cuando cargo el arma
 - b) Cuando voy a desfundar
 - c) Cuando apunto a mi objetivo
 - d) Al guardar el arma
17. Cuando uno alinea las miras para ejecutar un disparo, ¿qué tiene que enfocar?
- a) Las miras
 - b) El objetivo
 - c) Atrás del objetivo
 - d) Mira y objetivo
18. ¿Qué calibre es el fusil GalilSar?
- a) 5.56 X 45 milímetros
 - b) 7.62 X 30 milímetros
 - c) 7.62 X 51 milímetros
 - d) 2.22 milímetros
19. ¿Dónde es fabricado el fusil Galil?
- a) Irak
 - b) Israel
 - c) Francia
 - d) Italia
20. Hasta qué distancia si utiliza la munición de perdigones para escopeta.
- a) 5 metros
 - b) 25 metros
 - c) 50 metros
 - d) 75 metros

TRÁNSITO Y SEGURIDAD VIAL

1. Se encuentra en un control vehicular y sorprende a un conductor conduciendo bajo los efectos de bebidas embriagantes y al practicarle el análisis de alcoholemia el resultado es de 99 miligramos de alcohol; el procedimiento policial a realizar es el siguiente:
- a) Aprehensión del conductor
 - b) Remisión del vehículo
 - c) Sólo imposición de esquila de infracción
 - d) Remisión de tarjeta e imposición de esquila

2. Si sorprendes a un conductor del transporte público de pasajeros abasteciendo la unidad de combustible en una gasolinera mientras lleva viaje y con pasajeros a bordo, clasifica esta falta según su gravedad.
 - a) Muy grave
 - b) Grave
 - c) Leve
 - d) Leve y grave

3. En las faltas de tránsito que puedas detectar, qué criterio debe tener en cuenta, para imponer una esquila de infracción.
 - a) Hay que hacer cumplir la Ley
 - b) Hay que ayudarle a las personas
 - c) Hay que ser honesto en la aplicación de la Ley
 - d) Hay que imponer su criterio

4. Si un conductor de vehículo automotor es sorprendido con tarjeta de circulación vencida; que procedimiento realizaría usted como policía.
 - a) Decomiso de la licencia e imposición de esquila
 - b) Decomiso de la tarjeta e imposición de esquila
 - c) Decomiso del vehículo e imposición de esquila
 - d) Decomiso de las placas e imposición de esquila.

5. Cuando un conductor de vehículo automotor del transporte colectivo de pasajeros, circula con la puerta abierta, que tipo de infracción según su naturaleza le impondría.
 - a) Infracciones al tránsito
 - b) Infracciones al transporte terrestre
 - c) Infracciones al transporte de carga
 - d) Infracción grave.

6. Un vehículo placas particular circula por la vía pública con las luces apagadas en horas nocturnas, que tipo de infracción incurre según su naturaleza.
 - a) Infracciones al transporte Terrestre
 - b) Infracciones al transporte de carga
 - c) Infracciones al tránsito
 - d) Infracción a la circulación vial

7. Usted como policía sorprende a un conductor de vehículo automotor, con una licencia liviana con tres meses de vencimiento, cuál sería el procedimiento policial.
 - a) Decomiso de tarjeta e imposición de esquila.
 - b) Decomiso de vehículo e imposición de esquila.
 - c) Decomiso de licencia e imposición de esquila
 - d) Decomiso de placas e imposición de esquila.

8. Te encuentras prestando servicio de patrullaje y en un cruce el semáforo no funciona, el cruce está formado por vías de doble sentido de circulación; qué tipo de actividad realizarías para descongestionar el cruce.
 - a) Ordenamiento de tránsito
 - b) Regular el tránsito
 - c) Agilizar el tránsito
 - d) Dirigir el tránsito.

9. Al presentarse a un cruce congestionado, en vías de doble carril, pero de un solo sentido de circulación, que tipo de actividad realizaría para descongestionar el cruce.
 - a) Ordenamiento de tránsito.
 - b) Regular el tránsito
 - c) Dirigir el tránsito.
 - d) Agilizar el tránsito

10. Cuando usted como policía se encuentre ordenando el tránsito y su ubicación es en el centro del cruce, de frente a los conductores y brazo en alto, está indicando de acuerdo al semáforo la siguiente señal:
 - a) Luz amarilla del semáforo
 - b) Luz de precaución
 - c) Luz roja del semáforo
 - d) Luz verde del semáforo

11. Cuando en un cruce de doble circulación congestionado, ingresa dando tres toques fuertes con el gorgorito y brazos arriba en posición horizontal, qué significa esta señal para el conductor.
 - a) Paso libre para conductores
 - b) Pasar con precaución
 - c) Alto para un carril
 - d) Paro general

12. En tramo de carretera se encuentran los señores de FOVIAL efectuando reparación de la vía y han instalado señales, a qué tipo de señales corresponden.
 - a) Señales de aviso de peligro
 - b) Señales prohibitivas
 - c) Señales verticales
 - d) Señales circunstanciales

13. Si en un control vehicular abordara a un conductor quien es un importador de vehículos usados autorizado, cuánto tiempo deberá tener el ARIVU, para la circulación de ese vehículo.
 - a) 30 días
 - b) 60 días
 - c) 90 días
 - d) 120 días

14. Si fuera encargado de un control vehicular y debe ubicarlo en la vía más importante por su jerarquía donde lo ubicaría:
- Sobre la carretera
 - Sobre la alameda
 - Sobre la senda
 - Sobre el bulevar
15. Llega a un crucero congestionado, lo evalúa y concluye que hay que dirigir el tránsito, desde que lugar del crucero lo debe hacer.
- En el límite de la boca-calle
 - En la zona de seguridad peatonal
 - En el centro del crucero
 - En la acera
16. Le asignan turno en la 1ª Calle Oriente y 2ª Avenida Norte, lugar que no conoce, pero la misión es regular el tránsito, que características tendrán las vías en ese crucero.
- Vías de un solo sentido de circulación
 - Vías con doble sentido de circulación
 - Cruceros congestionados
 - Vías de tres carriles de circulación
17. Patrulla su sector de responsabilidad y se da cuenta que en un crucero existe un congestionamiento, su compañero sugiere dirigir el tránsito, que características debe reunir ese crucero para confirmar su sugerencia.
- Vías de un solo sentido de circulación
 - Vías con doble sentido de circulación
 - Cruceros congestionados
 - Vías con tres carriles de circulación
18. Se ha ocasionado un fuerte congestionamiento en la 2ª Calle Poniente y 1ª Avenida Sur en San Salvador, las vías son de un solo sentido de circulación. Dónde se ubicaría para regular el tránsito:
- En el límite de la boca-calle
 - En el centro del crucero
 - En la cuneta
 - En la zona de seguridad peatonal
19. En un accidente de tránsito en donde hay sólo daños materiales, al hacerte presente a este lugar el procedimiento legal que realiza es el siguiente:
- Inspección, remisión de vehículo imposición de esquila
 - Inspección e imposición de esquila
 - Inspección, remisión del conductor e imposición de esquila
 - Inspección, decomiso de documentos de tránsito e imposición de esquila

20. Un accidente de tránsito, en donde un vehículo ha impactado con su parte delantera en la parte trasera del otro que estaba realizando alto ¿Quién considera que es el presunto responsable?
- a) El conductor del vehículo que realizaba el alto
 - b) El primero y segundo conductor
 - c) El conductor del vehículo que impactó en la parte trasera
 - d) El tipo de vía en que circulaban los conductores

DERECHO APLICADO A LA FUNCIÓN POLICIAL II

1. Una característica del modelo tutelar de la niñez y la adolescencia es:
 - a) Niñez y adolescencia sujetos de derechos
 - b) Niñez y adolescencia objetos de protección
 - c) Niñez y adolescencia objetos de sobrepoblación
 - d) Niñez y adolescencia sujetos de protección

2. Según la Convención sobre los Derechos del Niño, se entiende por niño todo ser humano
 - a) Menor de 12 años de edad
 - b) Menor de 18 años de edad
 - c) Menor de 16 años de edad
 - d) Menor de 21 años de edad

3. ¿Cuál es el principio que debe atenderse en todas las medidas que tomen las instituciones y las autoridades concernientes a la niñez?
 - a) Interés superior del niño
 - b) Interés superior del niño y de los padres
 - c) Interés superior del niño , sus padres , tutores u otra persona responsable de él
 - d) Interés superior de los adolescentes y personas responsables de él

4. Según la Ley de Protección Integral de la Niñez y la Adolescencia, niña o niño es toda persona:
 - a) Desde la concepción hasta los 21 años cumplidos
 - b) Desde la concepción hasta los 18 años cumplidos
 - c) Desde la concepción hasta los 12 años cumplidos
 - d) Desde la concepción hasta los 16 años cumplidos

5. ¿Cuáles son los documentos donde se hace constar la autorización para que una niña, niño o adolescente pueda viajar fuera del país?
 - a) Acta notarial o documento autorizado por el Fiscal General de la República
 - b) Acta notarial o documento autorizado por el Procurador General de la República
 - c) Acta notarial o documento autorizado por el Procurador de los Derechos Humanos
 - d) Acta notarial o documento autorizado por el Juez

6. Es el conjunto coordinado de órganos, entidades o instituciones, públicas y privadas, que tienen como objetivo garantizar el goce de los derechos de las niñas, niños y adolescentes en El Salvador:
 - a) Sistema Nacional de Protección Integral
 - b) Sistema Nacional de Protección Infantil
 - c) Sistema Nacional de Protección Institucional
 - d) Sistema de Protección Nacional

7. Es la ley que tiene por objeto regular los derechos del menor a quien se le atribuyere o declarare ser autor o partícipe de una infracción penal:
 - a) Ley de Protección Integral de la Niñez y Adolescencia
 - b) Ley de Instituto Salvadoreño de Desarrollo Integral de la Niñez y la Adolescencia
 - c) Ley Penal Juvenil
 - d) Ley Penal

8. ¿Qué personas están sujetas a la Ley Penal Juvenil?
 - a) Personas mayores de 16 años de edad y menores de 18
 - b) Personas mayores de 12 años de edad y menores de 21
 - c) Personas mayores de 12 años de edad y menores de 18
 - d) Personas mayores de 12 años de edad y menores de 16

9. Es la medida de protección especial temporal, que podrá dictar la PNC, en su deber de auxilio a las víctimas, cuando la violencia intrafamiliar no es aún constitutiva de delito; inclusive cuando la víctima no lo solicite.
 - a) Ordenar que la persona agresora, se aleje del lugar de los hechos, hasta por un plazo máximo de 48 horas
 - b) Ordenar que la persona agresora, se aleje del lugar de los hechos, hasta por un plazo máximo de 24 horas
 - c) Ordenar que la persona agresora, se aleje del lugar de los hechos, hasta por un plazo máximo de 72 horas
 - d) Ordenar que la persona agresora, se aleje del lugar de los hechos, hasta por un plazo máximo de 36 horas

10. Es el delito que se comete cuando se causa la muerte de una mujer mediante motivos de odio o menosprecio por su condición de mujer:
 - a) Femicidio agravado
 - b) Femicidio
 - c) Femicidio por proposición
 - d) Femicidio por conspiración

11. Son facultades que tiene la División Antinarcóticos (DAN), en el marco de la aplicación de la Ley Reguladora de las Actividades Relativas a las Drogas:
 - a) Retener personas y vehículos por un plazo máximo de 24 horas
 - b) Retener personas y vehículos por plazo máximo de 48 horas
 - c) Retener personas y vehículos por un plazo máximo de 72 horas
 - d) Retener personas y vehículos por un plazo máximo de 36 horas

12. Según la Ley de Conservación de Vida Silvestre, los agentes de autoridad, tendrán funciones de inspectores de vida silvestre y las facultades siguientes:
 - a) Capturar a los transgresores en flagrancia, decomisar la vida silvestre y recibir denuncias
 - b) Decomisar la vida silvestre, sin capturar a los transgresores encontrados en flagrancia y recibir denuncias

- c) Capturar a los transgresores en flagrancia pero sin decomisar la vida silvestre
d) Capturar a los transgresores en flagrancia y recibir denuncia
13. Es la facultad que la Ley Forestal otorga a los agentes de la PNC , ante toda infracción a la referida ley
- a) Levantar acta de oficio o por denuncia, durante los próximos 8 días después de cometida la infracción, y remitirla a la autoridad forestal
b) No realiza ninguna actuación, salvo que se lo solicite el Ministerio de Agricultura y Ganadería
c) Levantar acta de oficio o por denuncia, durante los próximos 8 días después de cometida la infracción, y remitirla a la FGR
d) Levantar acta de oficio o por denuncia, durante los próximos 10 días después de cometida la infracción, y remitirla a la FGR
14. Las tres fases de la pesca que establece la Ley General de Ordenación y Promoción de Pesca y Acuicultura son:
- a) La reproducción, la extracción y la comercialización
b) La extracción, el procesamiento y la comercialización
c) La reproducción, la extracción y la comercialización
d) La reproducción, comercialización y consumo
15. La institución o ente rector de la política y la planificación de la ordenación y promoción de la pesca y la acuicultura es:
- a) Ministerio de Medio Ambiente y Recursos Naturales
b) Ministerio de Obras Públicas a través de CENDEPESCA
c) Ministerio de Agricultura y Ganadería
d) Ministerio de Medio Ambiente
16. Es la clasificación de las infracciones aduaneras, según la Ley Especial para Sancionar Infracciones Aduaneras
- a) Fiscales, tributarias y penales
b) Tributarias, administrativas y penales
c) Aduanales, tributarias y penales
d) Fiscales, administrativas y penales
17. Son actos u omisiones que violan la normativa aduanera o incumplimiento de acuerdos, convenios, tratados y otros instrumentos en materia de comercio, sin que puedan ocasionar un perjuicio fiscal:
- a) Infracciones tributarias
b) Infracciones penales
c) Infracciones administrativas
d) Infracciones fiscales
18. ¿Cuáles son las conductas que constituyen el delito de contrabando de mercancías?

- a) La introducción de mercancías por lugares no habilitados legalmente, y la ocultación de mercancías al momento de su ingreso por las aduanas
 - b) La introducción o salida de mercancías por lugares habilitados legalmente, y la ocultación de mercancías al momento de su salida por las aduanas
 - c) La introducción o salida de mercancías por lugares no habilitados legalmente, y la ocultación de mercancías al momento de su ingreso o salida por las aduanas
 - d) Introducción o salida de mercadería por lugares establecidos legalmente.
19. ¿Cuál es la actuación que debe realizar la autoridad aduanera o policial cuando encuentre a una persona que tenga en su poder mercancía extranjera en cantidades mayores a la que amparan los documentos de importación?
- a) Informar a la FGR, y mantener la mercancía bajo custodia policial
 - b) Incautar la mercadería, trasladarla a la delegación policial e informar a la FGR
 - c) Incautar la mercancía, entregarla en depósito a otra persona e informar a la FGR
 - d) Informar al Tribunal más cercano.
20. ¿Cuáles son las modalidades del equipaje que establece la Ley de Equipajes de Viajeros Procedentes del Exterior?
- a) Equipaje acompañado y equipaje no acompañado
 - b) Equipaje de mano y equipaje de maletero
 - c) Equipaje declarado y equipaje no declarado
 - d) Equipaje de mano y equipaje no declarado
21. ¿Cuál es el sistema que se emplea para la revisión del equipaje del viajero procedente del exterior?
- a) Sistema de doble enlace electrónico
 - b) Sistema de circuito único
 - c) Sistema de doble circuito
 - d) Sistema de enlace electrónico
22. ¿Cuál es el período en que los turistas deben permanecer en el país?
- a) Más de 24 horas, hasta 60 días, o por otro período igual
 - b) Más de 48 horas, hasta 90 días, o por otro período igual
 - c) Más de 72 horas, hasta 30 días, o por otro período igual
 - d) Más de 36 horas, hasta 30 días, o por otro período igual
23. Según la Ley de Extranjería, en caso de suspensión de las garantías constitucionales, la situación de los extranjeros en este país sería la siguiente:
- a) Los extranjeros quedarán sujetos a las normas del decreto de suspensión
 - b) Los extranjeros no quedarán sujetos a las normas del decreto de suspensión
 - c) Los extranjeros pierden automáticamente el derecho de residir en el país
 - d) Los extranjeros quedarán sujetos a algunas normas del decreto de suspensión
24. Son privilegios que la Convención de Viena Sobre Relaciones Diplomáticas, confiere a los agentes diplomáticos:

- a) La inviolabilidad de la correspondencia de la misión diplomática y la exención de impuestos y gravámenes por los negocios particulares que realicen
 - b) La inviolabilidad de la persona del agente diplomático y de su residencia particular
 - c) La inviolabilidad de su residencia particular y la exención de impuestos por las actividades profesionales propias que realice
 - d) Inviolabilidad en sus negocios personales
25. Los locales consulares gozan de inviolabilidad, por lo tanto las autoridades del Estado receptor no podrán penetrar en ellos, salvo
- a) Con el consentimiento del Ministro de Relaciones Exteriores del Estado Receptor
 - b) Con el consentimiento del jefe de la oficina consular, o de una persona que él designe
 - c) Con el consentimiento de cualquier persona mayor de edad que se encuentre en el local
 - d) Con el consentimiento del Presidente de la República
26. Es el horario que la ley establece que no se permitirá la venta y consumo de bebidas alcohólicas en lugares públicos:
- a) A partir de las 02:00 horas hasta las 05:00 horas, durante los 7 días de la semana
 - b) A partir de las 02:00 horas hasta las 06:00 horas, durante los 7 días de la semana
 - c) A partir de las 01:00 horas hasta las 06:00 horas, durante los 7 días de la semana
 - d) A partir de las 01:00 horas hasta las 05:00 horas, durante los 7 días de la semana
27. ¿Cuáles son las instancias competentes para la aplicación de la Ley Reguladora de la Producción y Comercialización del Alcohol y de las Bebidas Alcohólicas?
- a) Ministerio de Hacienda, Concejos Municipales, con el apoyo de la PNC
 - b) Ministerio de Salud Pública, Ministerio de Hacienda, y el Consejo Superior de Salud Pública, con el apoyo de la PNC
 - c) Ministerio de Salud Pública, Ministerio de Hacienda, Concejos Municipales y el Consejo Superior de Salud Pública, con el apoyo de la PNC
 - d) Ministerio de Salud Pública y Concejos Municipales con el apoyo de la PNC
28. El delito de trata de personas se encuentra tipificado en el instrumento legal denominado:
- a) Código Penal
 - b) Ley Especial Contra la Trata de Personas
 - c) Ley Especial Contra la Trata de Personas y la Extorsión
 - d) Ley Penal Juvenil

29. ¿Qué conductas constituyen delito de conducción peligrosa de vehículos automotores?
- Disputar la vía entre vehículos y peatones o realizar competencias, manejar en estado de intoxicación según el límite reglamentario o bajo los efectos de las drogas
 - Disputar la vía entre vehículos, realizar carreras sin permiso, manejar en estado de enfermedad según el límite reglamentario o bajo los efectos del alcohol
 - Disputar la vía entre vehículos o realizar competencias de velocidad sin permiso, manejar en estado de ebriedad según el límite reglamentario o bajo los efectos de las drogas
 - Disputar la vía entre vehículos en estado de sobriedad
30. Es el plazo para que las personas con licencia u otra autorización para conducir vehículos automotores, expedida en el extranjero, puedan usarla como equivalente en el territorio nacional:
- 30 días consecutivos
 - 60 días consecutivos
 - 90 días consecutivos
 - 120 días consecutivos
31. Según la ley, los tipos de matrículas para arma de fuego, son los siguientes:
- Tenencia y conducción; portación, y colección
 - Tenencia y conducción; portación y recargar munición
 - Portación, colección, y reparación de armas de fuego
 - Portación, conducción y colección
32. Son los tipos de licencias establecidas en la Ley de Control y Regulación de Armas, explosivos, municiones y artículos similares:
- Uso, portación, recarga de munición, manejo de explosivos, fabricación de pirotécnicos, y para comercializar productos regulados en esta ley
 - Uso, reparación, recarga de munición, manejo de explosivos, fabricación de pirotécnicos, y para comercializar productos regulados en esa ley
 - Uso, reparación, recarga de munición, tenencia y conducción, fabricación de pirotécnicos
 - Uso, portación, manejo de explosivos y comercialización.
33. ¿En qué casos está facultada la Academia Nacional de Seguridad Pública para utilizar armamento de guerra en el entrenamiento del estudiantado?
- Sólo para entrenar a los oficiales extranjeros
 - Sólo para entrenar a los oficiales
 - Sólo para entrenar a grupos especiales
 - Sólo para entrenar a elementos de la Fuerza Armada

34. Los ciudadanos salvadoreños y residentes permanentes podrán traer en su equipaje al ingresar al país, con previa autorización provisional del Ministerio de la Defensa Nacional:
- Hasta 3 armas de fuego y trescientas municiones por año
 - Hasta 2 armas de fuego y doscientas municiones por año
 - Hasta 2 armas de fuego y ciento cincuenta municiones por año
 - Hasta 3 armas de fuego y ciento cincuenta municiones por año
35. En toda operación de comercialización de café, el comprador deberá exigirle al vendedor que le acredite:
- Estar inscrito en el recibidero de café más cercano
 - Estar inscrito en el Consejo Salvadoreño del Café
 - Estar inscrito en el Ministerio de Agricultura y Ganadería
 - Estar inscrito en la Alcaldía Municipal
36. La carta de venta de un semoviente sólo podrá extenderse en:
- Los talonarios especiales que utilizan los notarios
 - Los talonarios especiales que tendrán las municipalidades
 - Los talonarios especiales que extiende la oficina del Registro de Comercio
 - Los talonarios especiales extendidos por el Gobernador Departamental
37. Es la autoridad ante la cual se harán las solicitudes de matrícula para el uso de las marcas de herrar ganado:
- Ante los Alcaldes Municipales del domicilio del interesado o de la jurisdicción donde esté situada la propiedad
 - Ante cualquiera de los Alcaldes Municipales del país
 - Ante la Oficina Central de Marcas y Fierros del Ministerio de Agricultura y Ganadería
 - Ante el Gobernador Departamental del domicilio del interesado
38. ¿Cuáles son las funciones de la PNC establecidas en su ley orgánica?
- Defender la soberanía del Estado; y colaborar en el procedimiento de investigación del delito
 - Cumplir y hacer cumplir la Constitución y las leyes; sin colaborar en el procedimiento de investigación del delito
 - Mantener la paz interna, la tranquilidad, el orden y la seguridad pública; y colaborar en la investigación del delito
 - Aplicar infracciones administrativas
39. ¿Cuál es una de las atribuciones que la ley le confiere a la Academia Nacional de Seguridad Pública?
- Crear en el alumnado una conciencia religiosa, el respeto a los derechos humanos y su responsabilidad de servidores públicos
 - Crear en el alumnado una conciencia sana, el respeto de los derechos humanos y su responsabilidad de servidores públicos

- c) Crear en el alumnado una conciencia cívica, el respeto a los derechos humanos y su responsabilidad de servidores públicos
 - d) Crear en el alumnado una conciencia pura, moral y espiritual, el respeto a los derechos humanos y su responsabilidad de servidores públicos
40. ¿Cuál es el órgano contralor y de fiscalización de la Policía Nacional Civil?
- a) La Inspectoría General de Seguridad Publica
 - b) La Inspectoría General de la PNC
 - c) La Inspectoría General de Seguridad Pública y Justicia
 - d) La Inspectoría General

ÉTICA I

1. Los miembros de la P.N.C. en cuestiones de carácter confidencial que sean de su conocimiento las mantendrán en secreto a menos que:
 - a) El cumplimiento del deber y las necesidades personales lo requieran.
 - b) El cumplimiento del deber o las necesidades de justicia exijan estrictamente lo contrario.
 - c) El cumplimiento del deber y las necesidades políticas lo exijan.
 - d) Las necesidades del Estado de El Salvador y de la sociedad lo requieran.

2. Cuando los miembros de la P.N.C. tienen motivos para creer que se han producido o se van a producir violaciones a las normas de conducta de la Ley Orgánica de la P.N.C.
 - a) Deben de guardar secreto completo de ese conocimiento.
 - b) Deben guardar secreto completo hasta que lo requiera la autoridad.
 - c) Deben de informarlo a sus superiores, o a cualquier autoridad u organismo apropiado de control o correctivo.
 - d) Deben de comunicarlo a los medios de comunicación para hacer denuncia pública.

3. El Agente de la P.N.C. es un funcionario que está para hacer cumplir la ley, por lo tanto debe de:
 - a) Oponerse rigurosamente a cualquier acto de corrupción.
 - b) Oponerse a las ideologías.
 - c) Oponerse a las manifestaciones.
 - d) Oponerse a las asociaciones sospechosas.

4. Los miembros de la P.N.C. pueden infligir, tolerar, incluso si la medida extrema lo requiere, propiciar algún acto de tortura o tratos y penas crueles:
 - a) Bajo el mandato de un gobierno interino si hay Guerra en todo el territorio nacional.
 - b) Cuando hay amenaza de Guerra o Guerra inminente, grupos de sedición y terroristas.
 - c) Cuando amenaza la seguridad nacional y la estabilidad política interna.
 - d) Bajo ninguna circunstancia por justificable que sea.

5. Los miembros de la P.N.C. pueden restringir la alimentación a los que bajo su custodia se encuentren:
 - a) Siempre y cuando se les investigue de un delito al cual ellos no han declarado información.
 - b) Nunca, si son presos políticos; pero si son detenidos por disturbios es aceptable.
 - c) Nunca, bajo ninguna circunstancia, la alimentación y la salud son derechos de la persona aunque se encuentre bajo arresto o detenida.
 - d) Siempre, si son criminales muy peligrosos hasta que las autoridades superiores lo indiquen.

6. En cuanto a la defensa de la vida, es posible utilizar armas de fuego siempre y cuando:
 - a) Siempre y cuando sea en defensa personal o de la vida de otra persona y de un modo proporcionado.
 - b) Siempre y cuando sea en defensa del patrimonio del Estado y la propiedad privada que están siendo atentados.
 - c) Siempre y cuando sea para el beneficio de las investigaciones.
 - d) Siempre y cuando sea para disolver posibles conatos de violencia.

7. En el ejercicio de la prevención del crimen y la protección a la ciudadanía es preciso:
 - a) La práctica del heroísmo y las iniciativas patrióticas.
 - b) La práctica de la prudencia en la prevención y entendimiento del crimen.
 - c) La práctica de las actitudes y aptitudes militares y armadas.
 - d) La práctica del buen desempeño individualista y competitivo para lograr asensos.

8. Valores del auténtico compañerismo:
 - a) Cooperación, coordinación, comunicación.
 - b) Competitividad, heroísmo, constante presión psicológica
 - c) Conciencia competitiva, cooperación extrema.
 - d) Complementariedad, conocimiento parcial, expectativa de recompensa.

9. Hacer cumplir la ley es practicar la justicia:
 - a) Si porque de esa forma encerramos a todos los criminales.
 - b) No porque las leyes no siempre son justas, a veces son políticas.
 - c) Si porque la finalidad de las leyes es el bienestar de la sociedad.
 - d) No porque las leyes no se aplican en los casos concretos.

10. Valores para el desempeño profesional del agente de la P.N.C.
 - a) Conocimiento, conectividad, furtividad, candidez.
 - b) Creatividad, egoísmo, superautoestima,
 - c) Lealtad, sociabilidad, tolerancia, honestidad, compañerismo.
 - d) Capacidad de heroísmo, comunicatividad, culpabilidad.

11. Es la Ética aplicada. Está constituida por normas, reglas, acuerdos y decretos que especifican y orientan el trabajo profesional.
 - a) Ética de situaciones especiales.
 - b) Moral de situaciones laborales.
 - c) Moral.
 - d) Ética profesional.

12. Presión que ejerce la recta razón sobre la voluntad frente a un valor en la toma de decisiones.
 - a) Obligación Racional.
 - b) Obligación Voluntaria.

- c) Obligación Recta.
 - d) Obligación Moral.
13. Conjunto de principios, normas y valores éticos, aceptados libre y conscientemente, que regulan la conducta individual y colectiva del ser humano en sociedad. Su objetivo es orientar la vida a un comportamiento bueno.
- a) Ética de valores.
 - b) Moral.
 - c) Voluntad.
 - d) Ética del Empleado.
14. Organización internacional que en los años 70 pide que se formule y apruebe un Código de Ética Policial:
- a) Organización de Estados Americanos.
 - b) Asamblea Legislativa.
 - c) Sistema de Integración Centroamericana.
 - d) Organización de las Naciones Unidas.
15. ¿Dónde se encuentra el Código Deontológico de la P.N.C.?
- a) Ley Orgánica de la P.N.C.
 - b) Constitución de la República.
 - c) Código de Conducta.
 - d) Código deontológico policial.
16. Criterios de cuándo podrán usar armas de fuego los miembros de la P.N.C.
- a) Cuando sea necesario y otros medio resulten ineficientes.
 - b) Cuando se sientan amenazados.
 - c) Cuando se lo ordene un superior.
 - d) Cuando sea necesario para disolver una manifestación
17. Otro caso en que se puede usar arma de fuego en el ejercicio policial.
- a) Cuando se reciben órdenes de usarla.
 - b) En defensa propia o de otra persona.
 - c) Cuando amenaza la guerra o sedición.
 - d) Para disolver una manifestación que se tornó violenta.
18. Es deber del policía.
- a) Servir sólo en el territorio asignado.
 - b) Intervenir sólo en horas de servicio.
 - c) En caso de emergencia presentarse a su puesto.
 - d) Tomar parte en reuniones políticas y manifestaciones partidarias según el Art. 82 de la constitución.
19. Al acto de que un funcionario público u otra persona a instigación suya infrinja a otra persona penas o sufrimientos graves, ya sea físicos o mentales para obtener información, se le denomina:
- a) Agravio.

- b) Extorsión.
 - c) Delito con dolo.
 - d) Tortura.
20. El Agente de la P.N.C. es un funcionario que está para hacer cumplir la ley, por lo tanto debe de:
- a) Oponerse rigurosamente a cualquier acto de corrupción.
 - b) Oponerse a las ideologías.
 - c) Oponerse a las manifestaciones.
 - d) Hacer represión a los actos legales.
21. Conciencia es una palabra q proviene del latín “conscientia” que significa
- a) Conocer.
 - b) Consensuar.
 - c) Conceder.
 - d) Contestar.
22. Facultad que nos permite conocer cuando algo es moral o inmoral.
- a) Corazonadas.
 - b) Razón práctica.
 - c) Conciencia.
 - d) Temperamento y Carácter.
23. Cuando la ignorancia juzga los actos buenos y malos.
- a) Conciencia Laxa.
 - b) Conciencia floja.
 - c) Conciencia errónea.
 - d) Conciencia verdadera.
24. Es aquella situación en que la conciencia vacila sobre la licitud o ilicitud de una acción a realizar.
- a) Conciencia Laxa.
 - b) Conciencia dudosa.
 - c) Conciencia oscura.
 - d) Conciencia vacilante o volátil.
25. Son las funciones de la conciencia:
- a) Conciencia antecedente, conciencia concomitante, conciencia prudente.
 - b) Conciencia moral, conciencia concomitante, conciencia consecuente.
 - c) Conciencia moral, conciencia clara, conciencia prudente.
 - d) Conciencia antecedente, conciencia concomitante, conciencia consecuente.
26. La conciencia para hacer un juicio práctico requiere de:
- a) La inteligencia.
 - b) Los sentimientos encontrados.
 - c) Las opiniones de muchos amigos.

- d) El psicoanálisis.
27. La conciencia es la fuente exclusiva de la moralidad.
- Si porque es verdadera siempre.
 - Si porque viene de Dios.
 - No porque la conciencia es engañosa siempre.
 - No porque necesita confrontarse con la norma moral objetiva.
28. La formación de la conciencia es deber de:
- Los amigos.
 - La familia.
 - Las normas.
 - Las ideologías.
29. La conciencia se puede deformar sobre todo si nos apropiamos de:
- La prudencia.
 - El buen compañerismo.
 - Los malos ejemplos.
 - Los compañeros.
30. La conciencia que juzga la bondad o malicia de un acto, en conformidad con los principios éticos y morales.
- Conciencia Sana.
 - Conciencia dudosa.
 - Conciencia bondadosa.
 - Conciencia verdadera.
31. Ética viene de vocablo griego ethos, que para algunos significa el lugar donde vive el hombre (El hombre vive en el ser) o según otra versión, es la fuente de la vida (Escobar, 1992) o según Aristóteles es la costumbre. Por extensión se entiende que se refiere a la reflexión sobre las costumbres. En efecto, la Ética se refiere a las costumbres que existen en cualquier sociedad. Para los griegos antiguos como Aristóteles ¿De qué manera deberían alcanzar la perfección de las costumbres? En la búsqueda de...
- El poder
 - La amistad
 - El conocimiento
 - La virtud
32. Honestidad, humildad, solidaridad son referencia de:
- Habilidades.
 - Actitudes.
 - Valores.
 - Normas.

33. Entendiendo la dignidad humana como un valor fundamental, es acertado decir que el principio ético primordial que de él deriva es:
- a) El respeto a todo ser humano
 - b) El respeto a toda forma de vida
 - c) El respeto a los mayores
 - d) El respeto a los niños y niñas.
34. ¿Qué diferencia hay entre la ética y la moral?
- a) La moral es una reflexión filosófica sobre la ética
 - b) La ética y la moral son lo mismo
 - c) La ética es una reflexión filosófica sobre la moral
 - d) La ética se ocupa de normas y la moral de valores
35. ¿Qué es una ética formal?
- a) Aquella que se ocupa no tanto de qué debe hacer el ser humano (contenido) sino de cómo debe hacerlo
 - b) Aquella que reflexiona sobre las Formas morales
 - c) Aquella que defiende la existencia de Formas o Ideas morales, como la teoría platónica
 - d) La que dice qué debemos hacer para ser feliz.
36. ¿Qué es una ética material?
- a) La que tiene una visión materialista del mundo
 - b) La que ofrece un modelo de vida buena, un modelo de felicidad
 - c) Aquella ética que pretende una visión científica del mundo
 - d) Es una ética materialista, en la que las cosas valen más que las personas
37. ¿Qué significa autonomía moral?
- a) Que un pueblo pueda decidir quién gobierna
 - b) Que el sujeto sea capaz de darse las normas a sí mismo
 - c) Que una nación se independice de otra
 - d) Que un sujeto se independice de una nación.
38. ¿Qué significa heteronomía moral?
- a) Que el individuo toma decisiones por sí mismo
 - b) Que el sujeto moral decide según unas leyes
 - c) Que todos los ciudadanos están sujetos a las mismas normas
 - d) Que el sujeto moral encuentra en alguna autoridad externa la fuente de legitimidad de las normas.
39. ¿Cuál es el significado etimológico de la palabra "moral"?
- a) Viene de mos-moris, y significa costumbres
 - b) Viene de mos-moris, y significa bueno-religioso
 - c) Viene de mos-moris, y significa justo
 - d) Viene de mos-moris, y significa bueno-justo

40. ¿Cuál de las siguientes relaciones entre “lo legal” y “lo moral” son correctas?
- a) Todo lo legal es moral
 - b) A veces puede ser moral estar en contra de “lo legal”
 - c) Todo lo moral es legal
 - d) Lo legal y lo moral no guardan ninguna relación entre sí.

CRIMINALISTICA

1. Es la disciplina que aplica fundamentalmente los conocimientos, métodos y técnicas de investigación de las ciencias naturales en el examen de las evidencias materiales de la comisión de un delito, para ayudar a la administración de justicia
 - a) Criminalística
 - b) Inteligencia policial
 - c) Inteligencia criminal
 - d) Criminología.
2. ¿Cuál es la razón de ser de la criminalística?
 - a) La entrevista
 - b) La obtención de información
 - c) La investigación
 - d) La evidencia física
3. ¿Qué tipo de evidencias se examinan en el laboratorio policial?
 - a) Material
 - b) General,
 - c) Formal
 - d) Operacional
4. Las ciencias que fundamentan a la criminalística son:
 - a) Entomología forense, fotografía y Antropometría
 - b) Dactiloscopia, planimetría y Antropología
 - c) Balística forense, entomología y Odontología
 - d) Química, física y biología
5. Un objetivo de la criminalística, que aporta conocimientos técnicos y científicos a los órganos que administran justicia, para darles elementos probatorios, identificadores y reestructuradores de la comisión de hecho delictivo
 - a) Formal
 - b) General
 - c) Operacional
 - d) Material
6. La criminalística para una mejor comprensión se clasifica en:
 - a) De campo, Informativa e investigativa
 - b) De campo, informativa y científica
 - c) De campo, científica y reconstructiva
 - d) De campo, científica e informática
7. La criminalística que desarrolla su labor de investigación directamente en el laboratorio policial es:
 - a) Criminalística científica
 - b) Criminalística de campo
 - c) Criminalística cibernética

- d) Criminalística reconstructiva
8. Cuando el hechor deja y lleva evidencias de la víctima y del lugar de los hechos, para la criminalística se considera un principio de:
- Probabilidad
 - Reconstrucción de los hechos
 - Certeza
 - Intercambio
9. Al lugar donde se ha cometido un hecho presuntamente delictuoso; el cual es rico en evidencias físicas se le conoce como:
- La zona de investigación
 - Reconstrucción de los hechos
 - La escena del delito
 - Reconstrucción de fenómenos
10. ¿Cuál es la importancia de la cadena de custodia?
- La autenticidad de las cosas u objetos
 - Legalidad de los objetos
 - Probabilidad de las cosas u objetos
 - Objetividad de las cosas u objetos
11. ¿Cuál es la técnica utilizada en la cadena de custodia para especificar las características de los elementos materiales?
- Control
 - Preservación
 - Seguridad
 - Descripción detallada
12. Son Características de la escena del delito:
- Determinable, Frágil, montada
 - Reproducibile, Determinable, Confiable.
 - Irreproducibile, frágil, modificable
 - Modificable, Continuada, identificable
13. La fuente principal de evidencias físicas es:
- El victimario
 - La escena del delito
 - La víctima
 - Las ramificaciones
14. Son elementos que conforman una escena del delito:
- Peritos, investigadores, víctimas, sospechosos, etc.
 - Policías, cadáveres, fiscales, forenses, etc.
 - Médico forense, Fotógrafos, indicios, víctimas, etc.
 - Evidencias físicas, sospechosos, víctimas, testigos

15. A la escena que se encuentra al aire libre, a la intemperie, que carece de infraestructura física, se le conoce como:
- Escena externa o abierta
 - Escena mixta o combinada
 - Escena interna o cerrada
 - Escena modificada o montada
16. La escena que inicia en un lugar determinado extendiéndose hacia otros lugares y en diferentes horas, se conoce como:
- Escena mixta o combinada
 - Escena de prolongación o continuada
 - Escena de liberación
 - Escena montada o modificada
17. A la acción de prevenir la contaminación, alteración o pérdida de evidencias en la escena del delito, se le llama:
- Procesamiento de la escena del delito.
 - La observación de la escena del delito
 - Inspección Ocular Policial.
 - Protección de la escena del delito
18. Los encargados de la protección de la escena del delito son:
- Los policías que llegan primero al lugar
 - Los investigadores
 - Los Policías uniformados
 - Los técnicos de la DPTC.
19. Es una persona experimentada, hábil o entendida en una ciencia, técnica o arte.
- Técnico del laboratorio
 - Investigador
 - Agente uniformado
 - Perito
20. Una definición técnica de la evidencia física es:
- Cosas, objetos, marcas, huellas, señales o impresiones que contribuyen a reconstruir el delito, identificar al hechor, y vincular al sospechoso con la víctima y con la escena.
 - Elementos materiales que se encuentran en la escena del delito.
 - Elementos humanos que contribuyen a dar información para reconstruir el hecho, identificar al hechor y vincular al sospechoso con la víctima y la escena.
 - Cosas, objetos, marcas, huellas, señales, etc. Que se encuentran en la escena del delito.
21. A la escena que ha sufrido una modificación, para encubrir la tipología del delito o para despistar al investigador se le llama:

- a) Escena de Prolongación
 - b) Escena de Liberación
 - c) Escena Montada
 - d) Escena Mixta
22. Las evidencias físicas según su origen se clasifican en:
- a) Clases e individualizantes
 - b) Asociativas y no asociativas
 - c) Móvil y fijas
 - d) Orgánicas e inorgánicas
23. Al método de identificación que recoge datos personales, características físicas, señales especiales e impresiones papilares de una persona que ha cometido delito, se le llama:
- a) Antropometría.
 - b) Retrato hablado
 - c) Reseña física
 - d) Fotografía
24. ¿Cómo se fijan las evidencias en la comisión de un hecho delictivo?
- a) Mediante un acta, fotografías y croquis del lugar de los hechos
 - b) Informantes, croquis y fotografías del lugar de los hechos
 - c) Fotografía y croquis de ubicación del lugar de los hechos
 - d) Mediante un acta de inspección ocular policial y fotografías del lugar de los hechos
25. Al procedimiento de documentar y embalar todos los pasos que sigue la evidencia física, desde que se localiza y recolecta en la escena del delito, hasta que se presentan ante los tribunales, se le conoce como:
- a) Documentación de las evidencias
 - b) Protección de evidencias
 - c) Cadena de custodia
 - d) Identificación de las evidencias
26. A las cosas, objetos, marcas, huellas, señales o impresiones que contribuyen a la reconstrucción del delito, identificación del hechor y vinculación del sospechoso con la víctima o con la escena del delito, se les conoce como:
- a) Elementos de prueba
 - b) Medios de prueba
 - c) Indicios
 - d) Evidencias físicas
27. A todo lo que se encuentra en la escena del delito, que aún no ha sido seleccionado como partícipe en el delito y no prueba absolutamente nada, se llama:
- a) Evidencia física

- b) Indicio
 - c) Medio de prueba
 - d) Elemento de prueba
28. Son intervinientes en la cadena de custodia:
- a) Testigos, informantes, peritos, imputados, médicos forenses
 - b) Investigadores, testigos, policías uniformados, informantes, imputados
 - c) Fiscales, investigadores, peritos, médicos forenses, policías uniformados
 - d) Imputados, fiscales, informantes, peritos, testigos
29. A la evidencia física analizada científicamente en los laboratorios policiales, que nos conduce a determinar la existencia real del delito y la identificación del hechor o hechores, se le conoce como:
- a) Prueba pericial
 - b) Prueba documental
 - c) Indicio
 - d) Medio de prueba
30. Es un medio de prueba que consiste en la observación minuciosa de lugares, personas o cosas, con el objeto de apreciar, interpretar y documentar los rastros y otros efectos que el hecho hubiere dejado:
- a) Protección del lugar de los hechos
 - b) Inspección ocular policial
 - c) Registro del lugar de los hechos
 - d) Allanamiento
31. Es un proceso a través del cual los investigadores o peritos, aplican diversidad de métodos para encontrar e identificar evidencias o rastros de un hecho:
- a) Recolección
 - b) Embalaje
 - c) Búsqueda
 - d) Etiquetación
32. Es un recurso ilustrativo valioso para fijar por medio de imágenes la escena del delito con todas sus evidencias:
- a) La planimetría
 - b) El acta
 - c) Los moldes
 - d) La fotografía
33. Es un recurso técnico que tiene por objeto demostrar a través de dibujos, mapas, croquis o diagramas, las diversas proporciones, alturas, anchos, largos y distancias de los diferentes elementos que conforman la escena del delito:
- a) La fotografía
 - b) El video
 - c) La planimetría

- d) El acta
34. Es la técnica empleada para guardar y proteger individualmente la evidencia física:
- a) Documentación
 - b) Embalaje
 - c) Etiquetación
 - d) Recolección
35. Es el responsable de elaborar el acta de inspección ocular policial de un hecho delictivo:
- a) El fiscal
 - b) El policía uniformado
 - c) El médico forense
 - d) El Investigador
36. Un método para buscar evidencias físicas en el lugar de los hechos es:
- a) Fotografía
 - b) Croquis
 - c) Espiral
 - d) Video
37. A la capacidad de seleccionar los elementos materiales que han tenido alguna relación directa o indirecta en el delito cometido se le denomina:
- a) Fijación detallada
 - b) Observación detallada
 - c) Criterio lógico
 - d) Criterio evidencial
38. Es el responsable de marcar las evidencias en el lugar de los hechos:
- a) Técnico recolector
 - b) Técnico planimetría
 - c) Técnico fotógrafo
 - d) Personal de Seguridad Pública
39. ¿Cuáles son los aspectos a considerar para proteger la escena del delito?
- a) Material y equipo
 - b) Recursos, tipo de delito y condiciones climatológicas
 - c) Recursos, modalidades del delito, fenómenos naturales y área geográfica
 - d) Fenómenos naturales y condiciones climatológicas
40. ¿Cuáles son los canales que la ley establece para incorporar los elementos de prueba al proceso?
- a) Pruebas
 - b) Pruebas periciales
 - c) Elementos de prueba

d) Medios de prueba

PSICOLOGÍA COMUNITARIA

1. “Es una concepción del deber ser de un policía, en la cual se genera una relación afectiva con la población, potenciando la participación activa con la comunidad en la identificación, priorización, prevención y resolución de problemas que le afectan , contribuyendo a mejorar la calidad de vida”, esta definición corresponde a:
 - a) Policía comunitaria.
 - b) Filosofía comunitaria.
 - c) Participación comunitaria.
 - d) Nuevo modelo comunitario.

2. seleccione la respuesta que más caracterice a la policía comunitaria:
 - a) Estructura administrativa horizontal y descentralizada.
 - b) Estructura administrativa jerárquica y descentralizada.
 - c) Estructura administrativa horizontal y centralizada.
 - d) Estructura administrativa jerárquica y centralizada.

3. La metodología de abordaje comunitario policial presenta la siguiente secuencia:
 - a) Diagnóstico local de la incidencia delictiva e integración del diagnóstico más ejecuciones de acciones reactivas.
 - b) Diagnóstico local de la incidencia delictiva, integración del diagnóstico más inteligencia y ejecución de planes.
 - c) Diagnóstico local de la prevención delictiva, integración del diagnóstico más inteligencia.
 - d) Diagnóstico local de la incidencia delictiva y ejecución de acciones operativas más rendición de cuentas.

4. ¿Cómo se inicia el proceso de trabajo policial comunitario?
 - a) Sacando un curso donde aprenderá todas las técnicas de Policía Comunitaria.
 - b) Conociendo a todas las personas del sector asignado para el patrullaje, así como a los pandilleros del lugar.
 - c) Conociendo las comunidades que hay en su sector, subsector o lugar de patrullaje y quienes son los líderes comunitarios.
 - d) Haciendo una buena planificación de patrulla que permita el desplazamiento en las comunidades.

5. ¿Cuál debe ser el lema del agente de policía para ganarse la confianza de la comunidad?
 - a) Resguardar los bienes confiados en la autoridad.
 - b) Cuidar sus casas cuando queden solas.
 - c) Prestar cualquier tipo de ayuda económica.
 - d) Servir y proteger a la comunidad.

6. La formación de la personalidad de un ser humano está influenciada generalmente y primordialmente por dos factores:
 - a) La historia personal y medio ambiente
 - b) El medio ambiente y herencia

- c) La herencia y la carga genética
 - d) El medio ambiente y los medios de comunicación
7. Son las tendencias o predisposiciones a responder de una determinada manera con reacciones favorables o desfavorables hacia algo.
- a) Personalidad
 - b) Actitudes
 - c) Prejuicios
 - d) Temperamento
8. ¿Cuál constructo psicológico está relacionado con la formación de sentimientos, opiniones y creencias, conductas?
- a) Personalidad
 - b) Actitudes
 - c) Prejuicios
 - d) Carácter
9. ¿Cuál constructo psicológico está relacionado con “un sentimiento hacia un grupo o persona sin tener un verdadero conocimiento sobre ellos.”?
- a) Personalidad
 - b) Actitudes
 - c) Prejuicios
 - d) Carácter
10. A qué valor institucional hace referencia el siguiente párrafo:
“Igualdad, respeto, equilibrio e imparcialidad en el cumplimiento de sus obligaciones. Actuación basada en la objetividad, equidad y sin prejuicio por intereses ajenos a la función policial”.
- a) Respeto de los Derechos Humanos
 - b) Disciplina
 - c) Justicia
 - d) Integridad
11. A qué principio doctrinario de la filosofía de la policía comunitaria hace referencia la siguiente conceptualización:
“Ciudadanos, policías, actores locales, etc., comparten responsabilidades en la solución de los problemas de la comunidad”
- a) Principio en la resolución de problemas
 - b) Principio de prevención
 - c) Principio de corresponsabilidad
 - d) Principio de territorialidad
12. A qué principio doctrinario de la filosofía de la policía comunitaria hace referencia la siguiente conceptualización:

- “focalizándose en las causas de los problemas (de conformidad a sus posibilidades e índole de trabajo). Asimismo, acompaña la movilización comunitaria hacia actividades profilácticas”.
- Principio de prevención
 - Principio de corresponsabilidad
 - Principio de territorialidad
 - Principio de descentralización de funciones
13. A qué habilidades del policía con enfoque comunitario hace referencia el siguiente párrafo:
“Es el grado en que una persona se puede comunicar con los demás de manera que satisfaga los propios derechos, necesidades, placeres u obligaciones hasta un grado razonable sin dañar los derechos, necesidades, placeres u obligaciones similares de la persona con la que se relaciona en un intercambio libre y abierto”.
- Habilidades sociales
 - Habilidades personales
 - Habilidades grupales
 - Habilidades policiales
14. ¿Cuáles son las habilidades básicas requeridas para todo policía comunitario?
- Saber escuchar, saber presentarse, saber iniciar, mantener y cerrar una conversación.
 - Saber oír, saber llegar bien uniformado, hacer favores, saber iniciar una conversación.
 - Saber escuchar, saber darse a respetar, saber pedir favores personales a la comunidad.
 - Saber escuchar, saber evadir a las personas drogadictas, saber no iniciar, mantener y cerrar una conversación.
15. En la relación de acercamiento con la comunidad el policía comunitario debe desarrollar un “Proceso de acercamiento, comunicación y establecimiento de relaciones con los habitantes de un lugar determinado”. ¿Cómo se llama este proceso?
- Acercamiento comunitario
 - Inserción comunitaria
 - Visita comunitaria
 - Relación comunitaria
16. Es un “Atributo de las relaciones sociales, caracterizado por el nivel de influencia, fuerza, predominio y efecto del comportamiento de unos sobre otros”.
- Poder
 - Autoridad
 - Liderazgo
 - Proactividad

17. Todas las personas, sin excepción, deben ser vistas por la institución policial por tres criterios:
- a) Como socio estratégico; como apoyo: como jefe o razón de ser de la PNC
 - b) Como socio estratégico; como usuario: como amigo o razón de ser de la PNC
 - c) Como socio estratégico; como usuario: como jefe o razón de ser de la PNC
 - d) Como socio eventual; como usuario: como jefe o razón de ser de la PNC
18. “Es una secuencia de pasos ordenados de manera lógica, que facilitan la toma de las mejores decisiones para resolver determinados problemas”.
- a) Método de resolución de conflictos
 - b) Método de resolución de problemas
 - c) Método de mediación
 - d) Método de negociación
19. “Es el conjunto de roles asignados a mujeres y hombres en una sociedad que son adquiridas en el proceso de socialización, constituye el modo de ser hombre y ser mujer”
- a) Sexo
 - b) Enfoque de igualdad
 - c) Género
 - d) Sexualidad
20. “Son los procesos de interacción que los individuos establecen con el medio, desde que se encuentra en el vientre materno, lo que permite el desarrollo como personas y como miembros de una sociedad determinada”.
- a) Culturización
 - b) Aprendizaje familiar
 - c) Socialización
 - d) Reforzamiento social
21. “Es una forma de investigación en que se describen y explican problemas (...)”
- a) Diagnóstico
 - b) Plan de acción
 - c) Proyecto
 - d) Visitas domiciliarias
22. Son “condiciones de vulnerabilidad en el entorno social de cada localidad que pueden o no, propiciar conductas delictivas”.
- a) Factores de riesgo
 - b) Factores de riesgo situacional
 - c) Factores de riesgo social
 - d) Factores de vulneración social
23. ¿A qué nivel del área de la prevención comunitaria se refiere el siguiente concepto?

- “Está dirigida a individuos o grupos sociales específicos, claramente identificados como proclives a incurrir en conductas habituales de violencia y delincuencia”
- a) Prevención primaria
 - b) Prevención secundaria
 - c) Prevención terciaria
 - d) Prevención cuaternaria
24. La rendición de cuentas es una expresión de gran respeto de las instituciones hacia la comunidad. Sus objetivos específicos incluyen:
- a) Informar del trabajo realizado solo cuando sea solicitado, explicar logros y dificultades, escuchar demandas de la comunidad, alcanzar acuerdos de solución a los problemas
 - b) Informar del trabajo realizado, explicar logros y dificultades, escuchar demandas de la comunidad, alcanzar acuerdos de solución a los problemas
 - c) Informar del trabajo realizado, explicar logros y no hablar de dificultades, escuchar demandas de la comunidad, alcanzar acuerdos de solución a los problemas
 - d) Informar del trabajo realizado, explicar logros y dificultades, escuchar demandas de la comunidad, alcanzar acuerdos de solución a los problemas siempre y cuando la policía no se vea comprometida.
25. ¿A qué elemento de la rendición de cuentas hace referencia las siguientes características?: “Tiene plazos definidos, por lo general, tiene en cuenta los resultados finales”.
- a) Evaluación
 - b) Supervisión
 - c) Seguimiento
 - d) Programación
26. Una característica básica del trato hacia la comunidad es:
- a) Tratar de imponer respeto
 - b) Hacer bromas para ganar confianza
 - c) Tratar a las personas siempre de “Usted”
 - d) Hacerse el serio
27. ¿Con quién trabaja el Policía Comunitario?
- a) Con pandilleros que quieren reincorporarse a la Sociedad.
 - b) Con reos en fase de confianza.
 - c) Con líderes comunales.
 - d) Con grupos organizados.
28. ¿Dónde trabaja el Policía Comunitario?
- a) En una oficina con aire acondicionado para atender bien a la personas.
 - b) En el lugar de los hechos, para permitir un buen trabajo de investigación.
 - c) En centros comerciales, mercados, centros de enseñanza etc.
 - d) En zonas rurales, que es donde se encuentran las personas más marginadas.

29. ¿Cómo debe de actuar el Policía Comunitario al tratar con los Ciudadanos?
- Tratar como se lo merecen, al que se porta bien darle buen trato, pero al que su conducta es despreciable tratarlo mal.
 - Manteniendo el orden en la calle, procurando “controlar “a los delincuentes y dando seguridad a los Ciudadanos.
 - Colaborando en lo que este a su alcance, para que el ciudadano se sienta seguro.
 - Correspondiendo a todas las demandas del Ciudadano, en tal modo que permita confianza.
30. Entre las características del modelo de Policía comunitaria se pueden mencionar las siguientes:
- Atento, educado, eficiente, personalizada, proactiva.
 - Eficiente, accesible, proactivo, represivo
 - Accesible, visible, proactivo, personalizada, mediador, conciliador, pacificador
 - Integrador, honesto, visible, mediador, desatento, indisciplinado
31. Entre las características del modelo de Policía comunitaria se pueden mencionar las siguientes:
- Atento, educado, eficiente, personalizada, proactiva.
 - Eficiente, accesible, proactivo, represivo
 - Accesible, visible, proactivo, personalizada, mediador, conciliador, pacificador
 - Integrador, honesto, visible, mediador, desatento, indisciplinado
32. ¿Cuáles son los tipos de prevención, utilizados en el enfoque de policía comunitaria?
- Prevención social, prevención situacional, prevención terciaria
 - Prevención social, prevención universal, prevención primaria
 - Prevención específica, prevención situacional, prevención terciaria.
33. “Es una secuencia de pasos ordenados de manera lógica que facilita la toma de mejores decisiones”. El anterior párrafo es una definición de:
- Método de convivencia pacífica
 - Método de resolución de problemas
 - Método de resolución de conflictos
 - Método de educación para la paz
34. ¿Cuál es el rol de la policía en la prevención secundaria?
- Desarrollo de programas de rehabilitación y reinserción social, gubernamental y no gubernamental.
 - Desarrollo de Programas preventivos ejecutados por los departamentos de prevención,
 - Desarrollar misiones operativas orientadas a colaborar con la comunidad en el control de los factores de riesgo.
 - Desarrollar programas preventivos universales, encaminados a prevenir factores de riesgo.

35. ¿Quién es Policía Comunitario?
- Todo aquel elemento que cumple con el perfil.
 - Todo elemento que ya sacó el Curso de Policía Comunitaria.
 - Todo integrante de la Policía Nacional Civil.
 - Todo el que designa como tal el jefe de la Unidad Policial.
36. Modelo basado en estudios estadísticos que permitan averiguar la localización de los problemas para así poder buscar soluciones a los mismos.
- Modelo legalista
 - Modelo orientado a Resolución de Problemas
 - Modelo Alternativo
 - Modelo Tradicional
37. Comunicativo, constante, servicial, respetuoso, participativo y cualitativo, son características de:
- El policía de seguridad pública
 - El policía de áreas especializadas
 - El policía de tránsito terrestre
 - El Policía Comunitario
38. Las tres competencias básicas para todo policía comunitario que le asegura un buen desempeño son:
- Capacidad de adaptación, buen porte policial y semblante
 - Capacidad de adaptación, desarrollo corporal y puntería en tiro
 - Capacidad de adaptación, habilidad para el aprendizaje, trabajo en equipo
 - Capacidad de adaptación, buen vocabulario y amable
39. Son consideradas funciones principales del patrullaje policial:
- Reprimir e investigar el delito
 - Prevenir y evitar el delito
 - Prevenir y reprimir las faltas y delitos
 - Investigar y evitar las faltas y delitos
40. ¿A cuál constructo psicológico se refiere la siguiente definición? “Organización duradera de creencias y cogniciones en general, dotada de una carga afectiva a favor o en contra de un objeto definido, que predispone a una acción coherente con las cogniciones y afectos relativos a dicho objeto”.
- Aptitud
 - Actitud
 - Carácter
 - Temperamento

TALLER DE INTERVENCIÓN POLICIAL II

1. Asistir y servir a la comunidad es una de las funciones legales que le compete realizar a la PNC, ¿cuál de las siguientes es un ejemplo de ella?
 - a) Servir de intermediario para un evento público.
 - b) Contribuir a la economía nacional
 - c) Auxiliar a la ciudadanía en desastres naturales
 - d) Fomentar cultura de violencia contra la delincuencia

2. En el uso de la clave diez, “10 05”, significa:
 - a) Hombre muerto
 - b) Accidente de Tránsito
 - c) Auxilio
 - d) Persona demente

3. Según los errores fatales del policía “El Coraje de Sepulcro” consiste en:
 - a) La oportunidad de alcanzar el éxito en un procedimiento dado
 - b) Posibilidad de ser herido o fallecer en un acto, por tratar de ser héroe.
 - c) La certeza de una operación policial fallida
 - d) La seguridad de volver a casa con vida

4. En el marco de las funciones que se encuentran dentro de la Ley Orgánica de la Policía Nacional Civil, una función es:
 - a) La seguridad pública
 - b) La seguridad social
 - c) La seguridad jurídica
 - d) La seguridad económica

5. Los procedimientos policiales de alto riesgo son:
 - a) Cuando hay víctimas golpeadas en un accidente de tránsito
 - b) Cuando hay armas u otro elemento que ponga en grave riesgo la vida
 - c) Cuando hay un funcionario diplomático involucrado
 - d) Cuando los procesados judiciales son terroristas

6. Una recomendación para la autoprotección fuera de servicio es:
 - a) No ser precavido al salir de la unidad policial
 - b) siempre revelar su identidad policial
 - c) Mantener su arma de fuego al alcance de cualquiera
 - d) Evite visitar lugares donde concurren sujetos sospechosos (bares, cantinas, prostíbulos, entre otros)

7. Es el proceso que nos permite conocer e identificar de manera anticipada los posibles factores o elementos de riesgo durante una Intervención, así como también el daño que éstos pueden causar:
 - a) Preparación mental
 - b) Autoprotección
 - c) Regla matemática policial

- d) Coraje de sepulcro
8. Cumplir con las órdenes de Jueces, Fiscales y así como con las atribuciones y obligaciones del policía es una función:
- a) Preventiva
 - b) Represiva
 - c) Asistencial
 - d) Turística
9. Siempre presumir que hay una amenaza más que usted no puede ver; al elemento de peligro súmele uno más y deje de hacerlo hasta que esté totalmente seguro de su protección, ésta es una medida de:
- a) Reacción vrs. distancia
 - b) Tratar correctamente al detenido
 - c) Regla matemática policial
 - d) Observar el lenguaje corporal
10. Técnicas de uso de la linterna con el arma de fuego en una intervención son:
- a) Técnica en “L” o extensión, puntos cruzados y tres puntos
 - b) Técnica de dos, puntos rojos, y la de laser
 - c) Técnica cruzando calles, muros y veredas
 - d) Técnica de gaucho, resistencia y lateral
11. Preocuparse de su propia apariencia personal, gestos convenientes, voz firme, templada y cortés; refiriéndose de “Señor o Caballero”, cuando hable con un hombre; y de “Señora o Señorita” cuando hable con una mujer, corresponde a:
- a) Actitud positiva
 - b) Buenos modales
 - c) Convivencia ciudadana
 - d) Actitud Profesional
12. Las siguientes fases: establecimiento de prioridades, análisis de la situación, proceso de estímulo, reacción, corresponden a:
- a) Preparación mental
 - b) Autoprotección
 - c) Metodología de la intervención
 - d) Elementos de sobrevivencia
13. Realizar labores de patrullajes, reuniones con residentes del lugar, presencia policial en lugares públicos, entre otros: estas actividades corresponden a la función policial:
- a) Función preventiva
 - b) Función represiva
 - c) Función Asistencial y de servicio
 - d) Función Administrativa

14. A la conformación e integración de policías de procedencias varias, pero que tienen intereses en común y que persiguen un mismo fin, para lograr cumplir su objetivo o misión se llama:
- Agrupación
 - Integración
 - Formación de equipo policial
 - Formación general
15. A las normas o reglas legales que rigen el actuar del policía y del alumno en prácticas policiales, en cada uno de los procedimientos que realiza, y que se pueden interpretar como un cúmulo de valores institucionales que deben ser aplicados por todos los miembros de la institución policial corresponde a:
- Definición de Función preventiva
 - Definición de Principios de responsabilidad
 - Definición de intervención policial
 - Definición de Autoprotección.
16. Los tipos de situación en que se clasifica la intervención policial son:
- Normal y anormal.
 - Normal, riesgo y alto riesgo.
 - Miedo normal, miedo controlado y miedo a todo.
 - Normal, alto riesgo y de desconfianza.
17. La acción que realiza la policía con el objeto de proteger y garantizar los derechos y libertades de las personas, previniendo y combatiendo toda clase de delitos, mantener el orden, la paz interna y la tranquilidad ciudadana, corresponde a:
- Definición de Función preventiva
 - Definición de Principio de responsabilidad
 - Definición de intervención policial
 - Definición de Autoprotección.
18. Reconocer las señales de amenaza, posición en que está parado el sospechoso, la actitud que muestra, la mirada, los gestos, manos, pies o sus movimientos, corresponde a la medida básica de autoprotección de:
- Normal y anormal.
 - Normal, riesgo y alto riesgo.
 - Observar el lenguaje corporal.
 - Normal, alto riesgo y de desconfianza.
19. Mantener su mente fuera del trabajo mientras realiza una función policial o si trae sus problemas personales y familiares a su trabajo, corresponde al error fatal de:
- Actitud negativa
 - Coraje de sepulcro
 - Realizar un mal registro
 - Uso incorrecto de las esposas

20. No permita que alguien a quien está interviniendo se coloque en una mejor posición que la suya, corresponde al error fatal de:
- Actitud negativa
 - Adoptar una mala posición
 - No descansar lo suficiente
 - Arma de fuego sucia e inoperante
21. Mientras más cerca se esté del sospechoso, más rápido él sospechoso podrá agredir, en relación a lo anterior ¿cuál es la medida de autoprotección a aplicar?
- Ignorar que distancia es
 - improvisar con las medidas
 - Reacción versus las distancia
 - No observar los pies del sospechoso
22. El proceso que consiste en estudiar por separado y en conjunto los diferentes elementos de la intervención, evaluando su posible desarrollo, alcance y posibilidades se refiere a:
- La reacción
 - La identificación de equipo
 - Análisis de la situación
 - Prioridades
23. Algunas partes del cuerpo donde no se debe golpear al hacer uso de las herramientas de uso policial (tonfa o batón) son:
- Glúteos, piernas.
 - Brazos
 - Abdomen
 - Cabeza, articulaciones.
24. Según el equipo policial PIP COM, ¿quiénes harán la intervención de contacto en situación normal?
- Policía 1 y 4
 - Policía 2 y 1
 - Policía 3 y 2
 - Policía 4 y 3
25. Según el equipo policial PIP COM, ¿quiénes harán la intervención de contacto en situación de alto riesgo?
- Policía 1 y 2
 - Policía 2 y 4
 - Policía 3 y 1
 - Policía 4 y 3
26. A la “Movilidad” de un punto de cobertura o de ocultación a otro, para acercarse o retirarse de éste, con el propósito de rodear, detener, apoyar al equipo o en defensa de nuestra propia vida, se les conoce cómo:

- a) Movimientos tácticos
 - b) Movimientos estáticos
 - c) Movimientos de manos
 - d) Movimientos en la oscuridad
27. Utilizar medios naturales o artificiales de regular tamaño donde no pasen las balas o los objetos contundentes lanzados hacia nosotros se le conoce cómo.
- a) Ocultación
 - b) Subjetiva
 - c) Cobertura
 - d) Arbusto
28. Técnicas que permiten al agente reducir silueta hasta llegar al suelo de forma rápida, cayendo en posición de reacción, ante atentados con armas de fuego son:
- a) Mixtas
 - b) Caída con armas de fuego
 - c) Cruce de Montes
 - d) Despejes
29. Uno de los pasos a seguir para realizar una requisa personal (registro) es:
- a) No hay que identificar al sujeto ni triangularlo
 - b) Los comandos verbales deben ser en silencio.
 - c) Coloca al sujeto en una posición adecuada.
 - d) El “agarre y control” no se debe hacer.
30. A las personas a quien se les realiza la requisa para la búsqueda de armas de fuego, se debe priorizar en las siguientes partes del cuerpo:
- a) En las orejas
 - b) En la cintura, genitales
 - c) Billetera
 - d) La cinta de los zapatos
31. Los tipos de esposamientos son:
- a) De pie, y en sentadilla y descuidado
 - b) De pie y tendido y dormido
 - c) De pie, tendido, de rodillas y con resistencia.
 - d) En vehículo, en bicicleta y en moto
32. Una recomendación para retirar las esposas es:
- a) El Control Físico y Psicológico de los que observan.
 - b) Retire primero el gancho de la mano débil
 - c) Deje abierto el gancho de la esposa retirada.
 - d) Extraiga los dos ganchos de las esposas al mismo tiempo
33. Una recomendación para la aplicación de las esposas:
- a) Las esposas deben de “portarse lejos del arma de fuego”.

- b) Las esposas deben portarse sin activar el seguro.
 - c) Cuando extraiga las esposas, hágalo al tacto, y no le importe hacer ruido.
 - d) Colóquelas en las manos del sujeto por delante
34. Uno de los criterios para intervenir en situaciones de alto riesgo es:
- a) Peligrosidad de los sujetos y los nombres de sus padres.
 - b) Tipo de vehículo que usan y cantidad de gasolina.
 - c) Armas blancas y cantidad de munición.
 - d) Cantidad de sujetos.
35. Un punto de asalto es:
- a) Un lugar donde venden ropa
 - b) Un lugar de ventaja para el delincuente
 - c) Un lugar donde la patrulla de ciclismo puede mostrar sus habilidades
 - d) Un lugar donde hay ganado
36. Una de las formas de cómo el policía conoce de un punto de asalto es:
- a) Una señal divina
 - b) La red
 - c) Llamada telefónica, voz pública
 - d) Por medio de las aves.
37. Medida a tomar en cuenta al ir a un punto de asalto:
- a) Evadir obstáculos
 - b) Verificar después del asalto
 - c) Verificar el estado del equipo policial
 - d) Pedir apoyo
38. Requisitos legales para ingresar a una vivienda ante una intervención policial:
- a) Llevar la constitución de la república
 - b) Llevar suficiente personal policial
 - c) Orden del juez, persecución actual del delincuente.
 - d) Acordonar el lugar
39. Una de las técnicas que la PNC aplica en allanamientos es:
- a) Técnica en "L"
 - b) Técnica de arrastre
 - c) Técnica en Mixto
 - d) Técnica en F
40. Tipo de seguridad más común que brinda la PNC:
- a) Seguridad a las personas
 - b) Seguridad y traslado de productos peligrosos
 - c) Seguridad a Instalaciones
 - d) Seguridad a la fauna